



# Sua empresa estrategicamente conectada

Com uma nova versão totalmente remodelada e atualizada, o aplicativo Inteligência de Mercado possui interface intuitiva com mapas e gráficos.

De forma prática e eficiente é possível analisar novos mercados e concorrentes, localizar potenciais clientes para compor estratégias de venda e distribuição mais eficientes.

Com informações de todos os municípios do país encontre também novos fornecedores e estabeleça parcerias, empresas dos mais diferentes portes e áreas de atuação.



**FIESP CIESP**

## Apresentação da ferramenta

Banner na home

<https://www.ciesp.com.br/>



<https://inteligencia-dados.fiesp.com.br/inteligencia-mercado/index.html>

**FIESP**  
INTELIGÊNCIA  
DE DADOS



## LOGIN

E-MAIL

SENHA

[Esqueceu a senha](#)

**ENTRAR**

## CRIE SUA CONTA

Saiba como se cadastrar e ter  
acesso às funcionalidades do  
site.

**CADASTRE-SE**

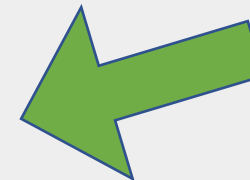

# CRIANDO SUA CONTA

Selecione uma das opções abaixo:

## ASSOCIADO

### CIESP

DADOS NECESSÁRIOS:

- CNPJ DA EMPRESA
- INSCRIÇÃO SOCIAL

SELECIONAR

## ASSOCIADO

### SINDICATOS FILIADOS À FIESP

DADOS NECESSÁRIOS:

- CNPJ DA EMPRESA
- CÔD. DA EMPRESA NO SISTEMA DE CADASTRO SINDICAL (SCS)

SELECIONAR

## NÃO ASSOCIADO

### ACESSO PARA DEMONSTRAÇÃO

DADOS NECESSÁRIOS:

- CPF
- CNPJ DA EMPRESA \*OPCIONAL

SELECIONAR



# CRIANDO SUA CONTA

Os campos marcados com \* são de preenchimento obrigatório.

CNPJ

INSCRIÇÃO SOCIAL 

CNAE

CEP DA EMPRESA

RAZÃO SOCIAL

CPF\*

NOME COMPLETO\*

E-MAIL\*

CELULAR\*

DATA DE NASCIMENTO\*

SENHA\*

CONFIRME A SENHA\*

No mínimo 8 caracteres, contendo 1 maiúsculo, 1 número e 1 caracter especial.

Código interno informado no momento da associação ao CIESP

Permite múltiplos usuários



**INTELIGÊNCIA  
DE MERCADO**  
DA INDÚSTRIA 2.0

**FIESP CIESP**

## LOGIN SISTEMA

Usuário

Senha

**ENTRAR**

**Edifício Sede Fiesp**  
Av. Paulista, 1313, São Paulo/SP - CEP 01311-923

**Telefone:** 11-3549-4499  
**E-mail:** cadastro@fiesp.com.br

**SUGESTÃO**

## CNAE

Nome da atividade

CNAE



## REGIÃO

## COMPOSIÇÃO DAS REGIÕES

Selecione ...



## EMPRESA OU MARCA

Nome da empresa, marca, ou cnpj

## PRODUTOS / NCM

(PRODLIST) O QUE É?

Nome do produto

**PORTE**

Selecione ...



ADICIONAR FILTRO 🔍

**BUSCAR EMPRESAS**

LIMPAR TODOS OS FILTROS

iação local

## FAIXAS EMPRESAS

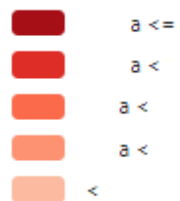

A donut chart representing the distribution of responses for the 'TOTAL' category. The chart is divided into four segments: a large dark red segment (approximately 85%), a medium red segment (approximately 10%), a small orange segment (approximately 3%), and a very small light orange segment (approximately 2%). The word 'TOTAL' is written in the center of the white circle.

TOTAL

● micro ● pequena ● média grande ● sem porte

## ATIVIDADES

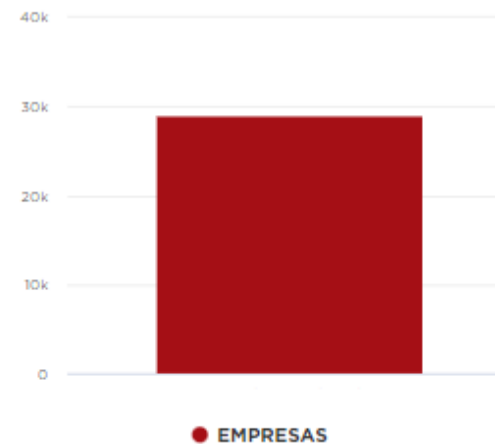

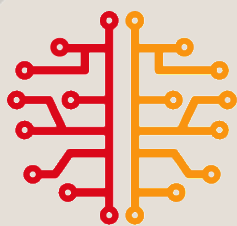

**INTELIGÊNCIA  
DE MERCADO**  
DA INDÚSTRIA 2.0

**FIESP CIESP**

## EXEMPLO DE UTILIZAÇÃO



Fornecedores



Concorrentes



Clientes

PRODLIST	Descrição	NCM/IPI 2019
2759.2070	Chuveiros e duchas completas, elétricos	8516.10.00 - Aquecedores elétricos de água, incluindo os de imersão



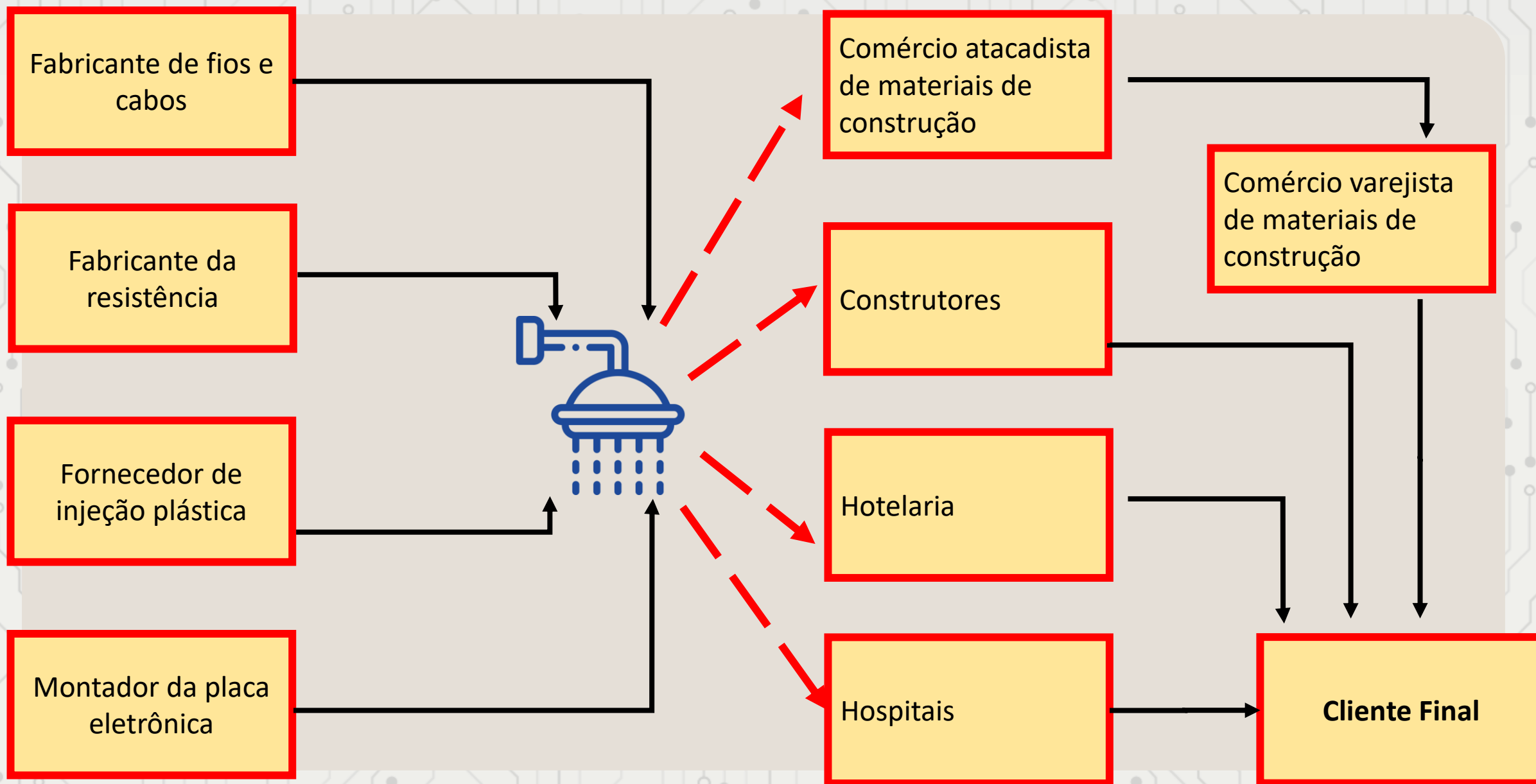

## Cadeia de fornecedores

- 2733300 -Fabricação de fios, cabos e condutores elétricos isolados
- 2229303 -Fabricação de artefatos de material plástico para uso na construção, exceto tubos e acessórios
- 2759701 -Fabricação de aparelhos elétricos de uso pessoal, peças e acessórios
- 2759799 -Fabricação de outros aparelhos eletrodomésticos não especificados anteriormente, peças e acessórios
- 2229302 -Fabricação de artefatos de material plástico para usos industriais
- 2610800 -Fabricação de componentes eletrônicos

**7.285 possíveis fornecedores no território nacional.**

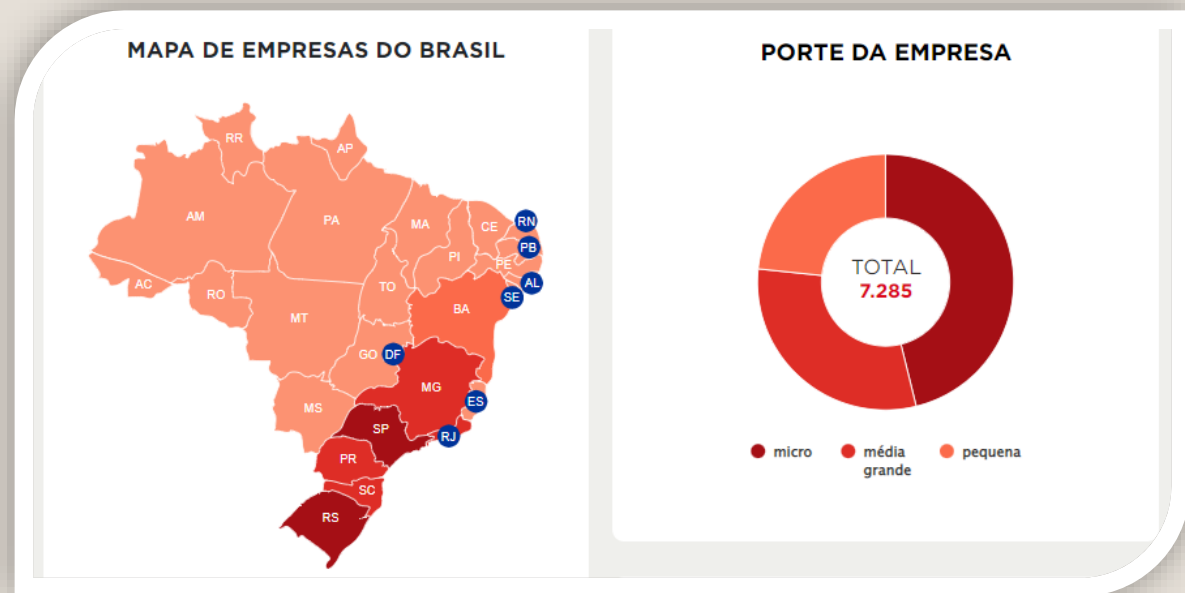

Aprofundando a busca nestes mesmos CNAEs e restringindo ao Estado de São Paulo é possível encontrar 783 fornecedores de Médio/ Grande porte com seguinte distribuição:

Município	Empresas
SAO PAULO	206
GUARULHOS	39
DIADEMA	31
SAO BERNARDO DO CAMPO	26
SAO JOSE DOS CAMPOS	20
CAMPINAS	19
SOROCABA	18
BARUERI	14
ITU	11
JUNDIAI	11

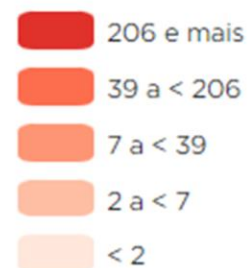
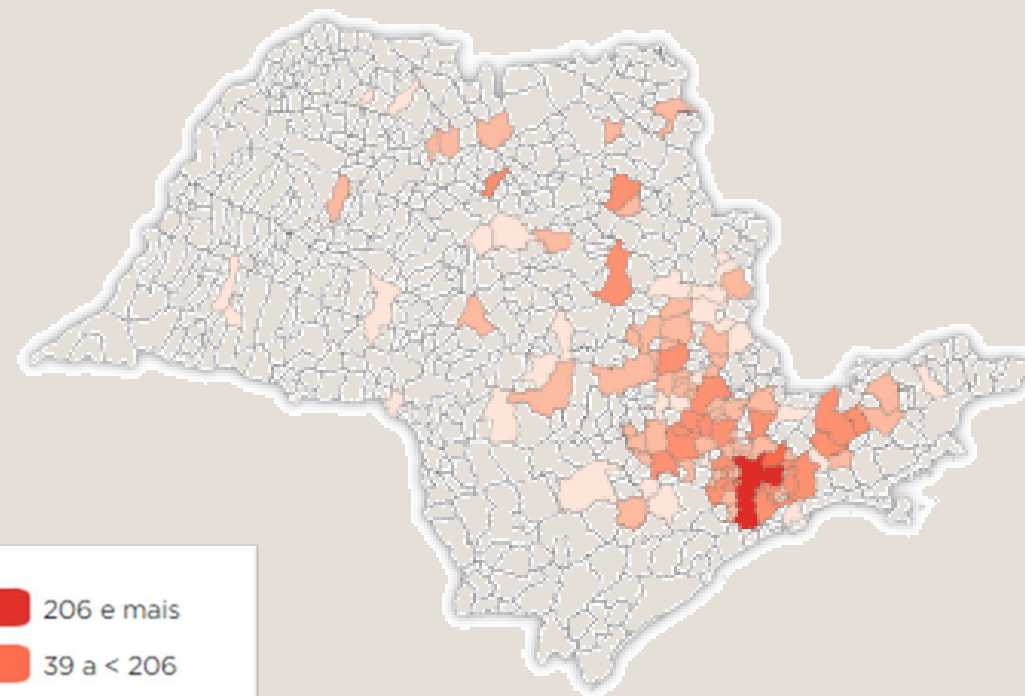

## Atacado e varejo

- 4744099 - Comércio varejista de materiais de construção em geral
- 4744005 - Comércio varejista de materiais de construção não especificados anteriormente
- 4744003 - Comércio varejista de materiais hidráulicos
- 4742300 - Comércio varejista de material elétrico
- 4679699 - Comércio atacadista de materiais de construção em geral
- 4673700 - Comércio atacadista de material elétrico
- 4679604 - Comércio atacadista especializado de materiais de construção não especificados anteriormente
- 4754703 - Comércio varejista de artigos de iluminação

**Aproximadamente 289 mil empresas em território nacional.**

MAPA DE EMPRESAS DO BRASIL

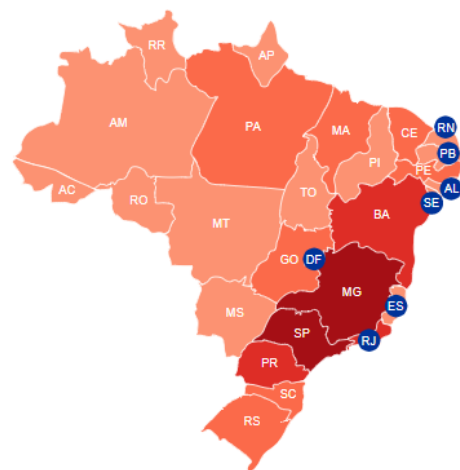

PORTE DA EMPRESA

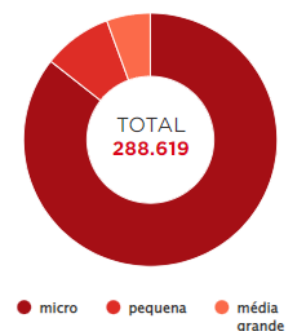

Aprofundando a busca nestes mesmos CNAEs e restringindo ao Estado de São Paulo é possível encontrar 3.819 empresas de Médio/ Grande porte com seguinte distribuição:

Município	Empresas
SAO PAULO	1227
CAMPINAS	169
GUARULHOS	104
SOROCABA	95
RIBEIRAO PRETO	86
SANTO ANDRE	65
SAO JOSE DO RIO PRETO	60
BAURU	53
OSASCO	53
SAO JOSE DOS CAMPOS	52

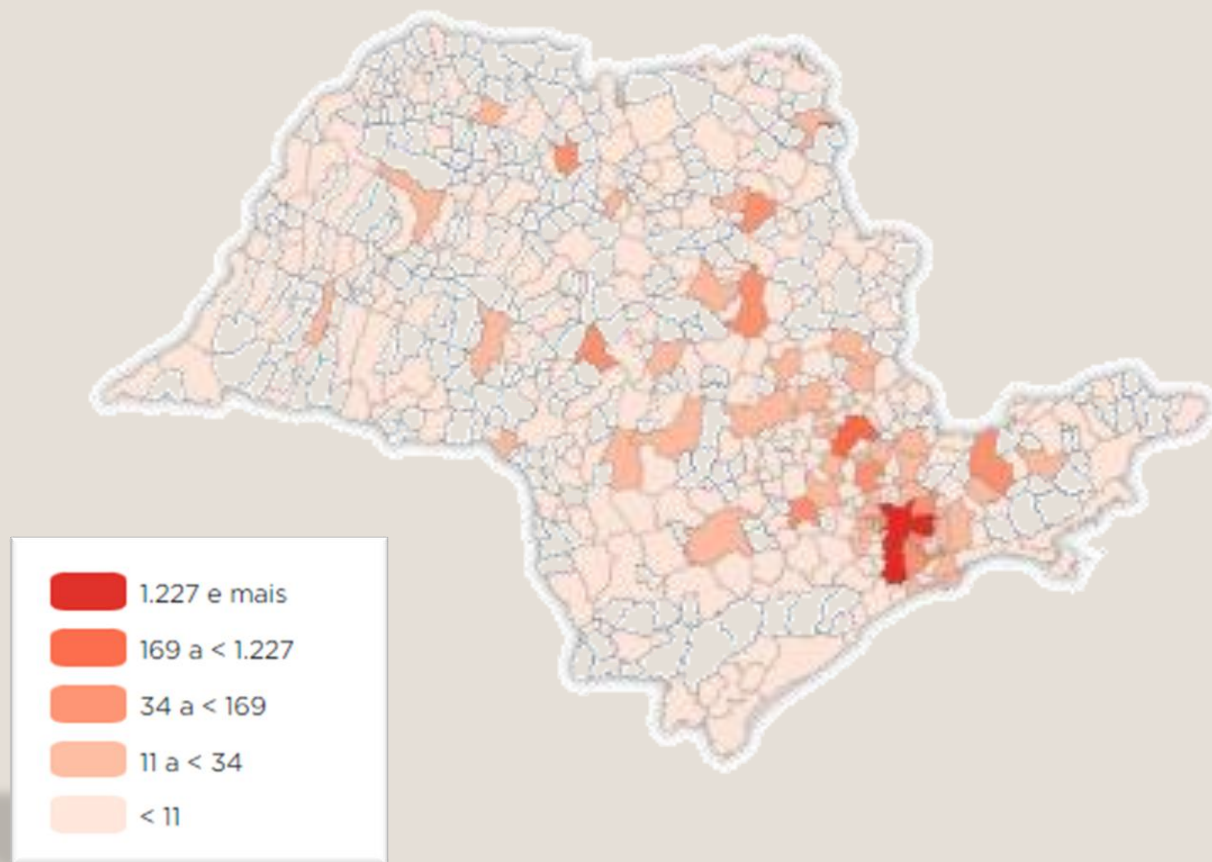

## Construtores

- 4120400 - Construção de edifícios
- 4299501 - Construção de instalações esportivas e recreativas
- 4110700 - Incorporação de empreendimentos imobiliários

**Aproximadamente 285 mil empresas em território nacional.**

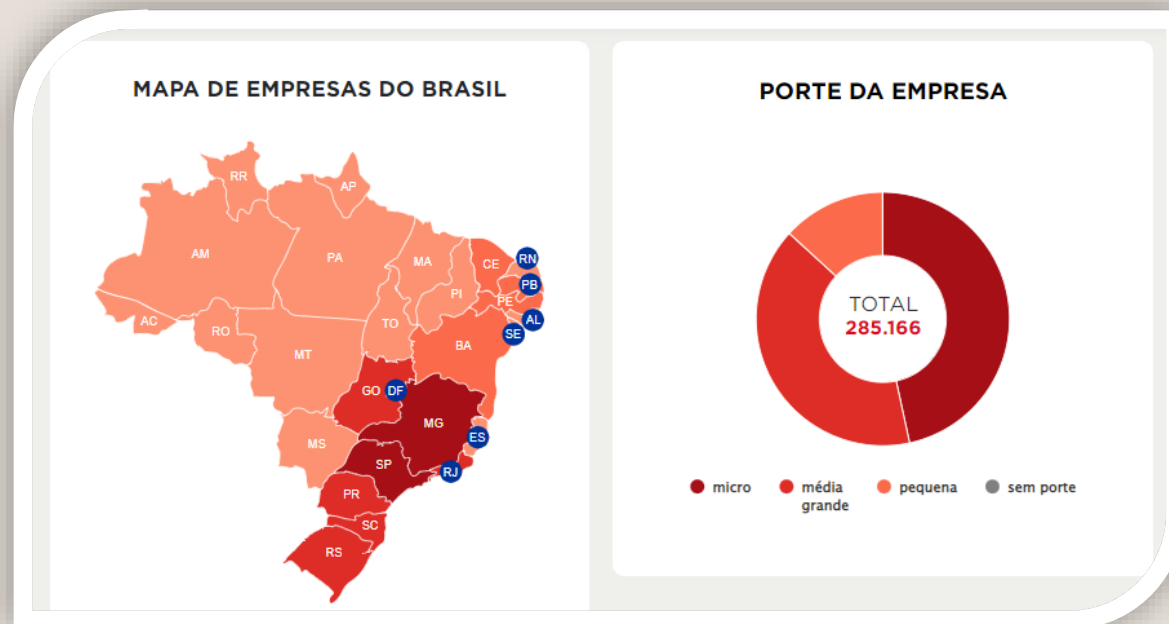

Agora para construtores no Estado de São Paulo é possível encontrar 38.814 empresas de Médio/ Grande porte, ficando a distribuição desta forma:

Município	Empresas
SAO PAULO	17701
RIBEIRAO PRETO	1418
CAMPINAS	1178
SOROCABA	940
SAO JOSE DO RIO PRETO	843
SANTO ANDRE	664
SAO JOSE DOS CAMPOS	574
BARUERI	569
MOGI DAS CRUZES	487
SANTOS	466

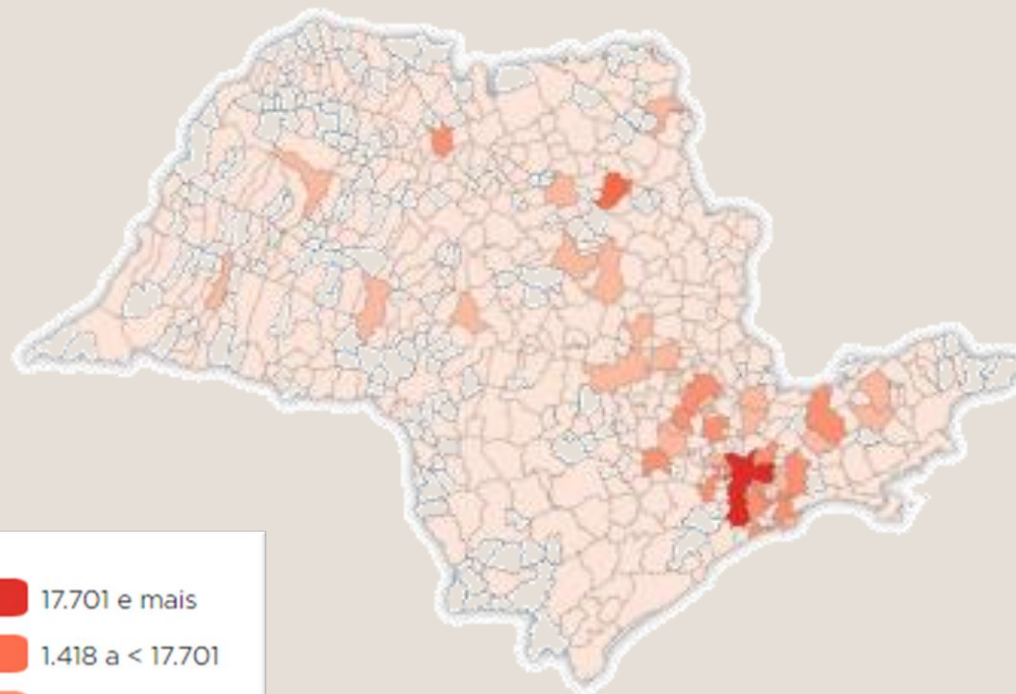



## Hotelaria

- 5590601 - Albergues, exceto assistenciais
- 5510802 - Apart-hotéis
- 5590602 - Campings
- 5510801 - Hotéis
- 5510803 - Motéis
- 5590699 - Outros alojamentos não especificados anteriormente
- 5590603 - Pensões (alojamento)

**Aproximadamente 77 mil empresas em território nacional.**

MAPA DE EMPRESAS DO BRASIL

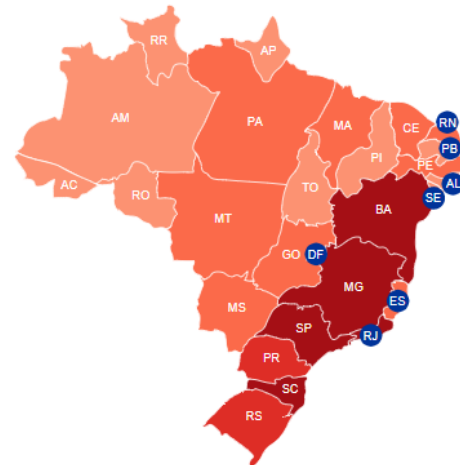

PORTE DA EMPRESA

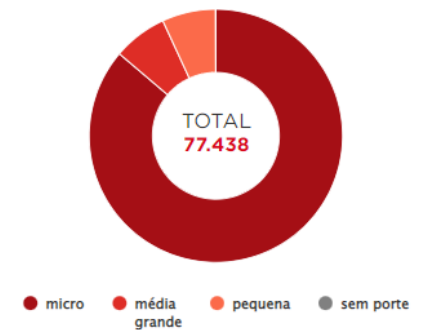



Em Hotelaria no Estado de São Paulo é possível encontrar 1.205 empresas de Médio/ Grande porte, ficando a distribuição desta forma:

Município	Empresas
SÃO PAULO	465
CAMPINAS	64
RIBEIRÃO PRETO	37
CAMPOS DO JORDÃO	28
GUARULHOS	24
SANTOS	23
SÃO JOSÉ DOS CAMPOS	20
BARUERI	19
SÃO SEBASTIÃO	17
PIRACICABA	16

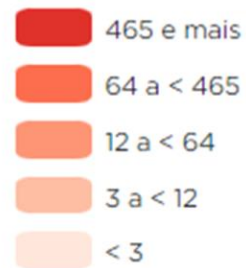
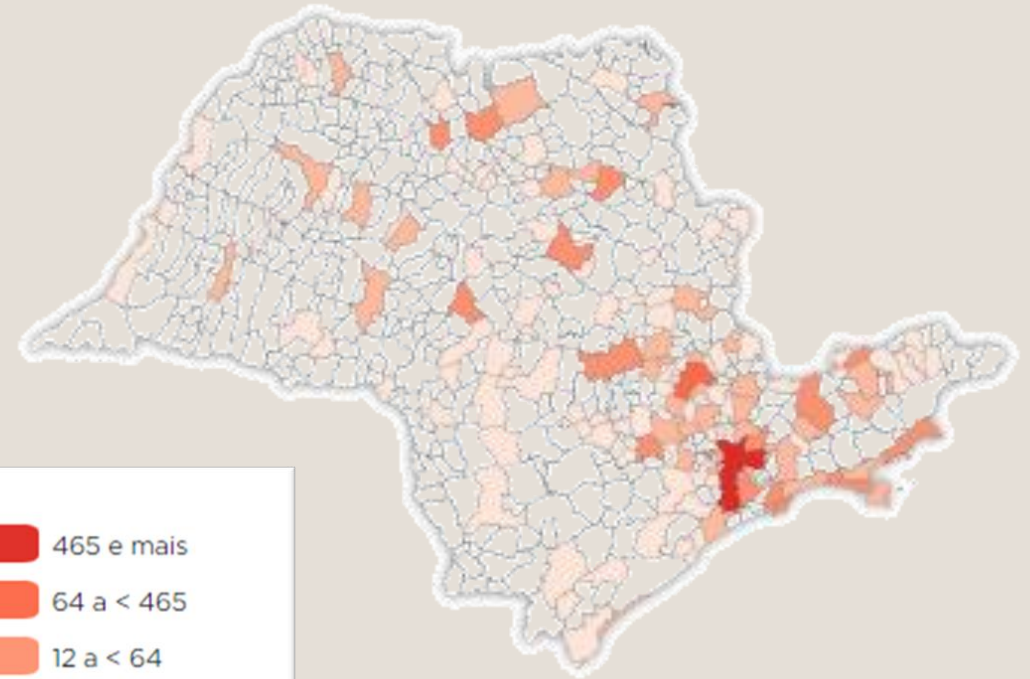

## Atendimento Hospitalar

- 8630502 - Atividade médica ambulatorial com recursos para realização de exames complementares
- 8630501 - Atividade médica ambulatorial com recursos para realização de procedimentos cirúrgicos
- 8630503 - Atividade médica ambulatorial restrita a consultas
- 8610102 - Atividades de atendimento em pronto-socorro e unidades hospitalares para atendimento a urgências
- 8610101 - Atividades de atendimento hospitalar, exceto pronto-socorro e unidades para atendimento a urgências

**Aproximadamente 175 mil empresas em território nacional.**

MAPA DE EMPRESAS DO BRASIL

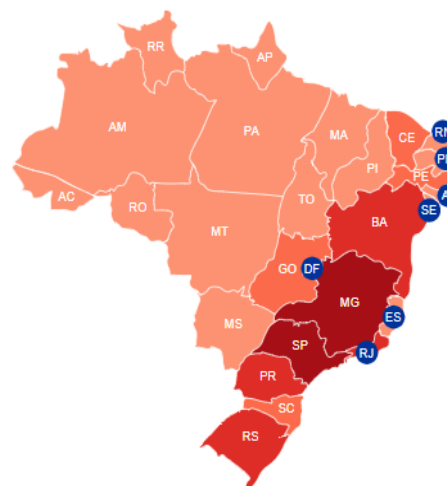

PORTE DA EMPRESA

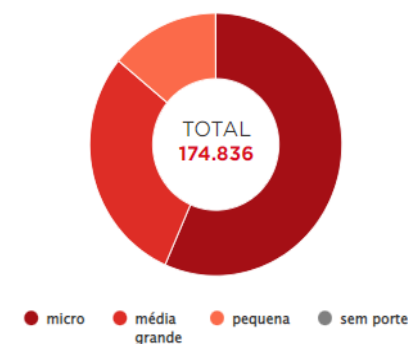

Agora para Atendimento Hospitalar no Estado de São Paulo é possível encontrar 22.497 empresas de Médio/ Grande porte, ficando a distribuição desta forma:

Município	Empresas
SAO PAULO	9660
RIBEIRAO PRETO	985
CAMPINAS	838
MOGI DAS CRUZES	810
SAO JOSE DOS CAMPOS	515
JUNDIAI	437
SAO JOSE DO RIO PRETO	417
SOROCABA	414
SANTO ANDRE	383
SANTOS	314

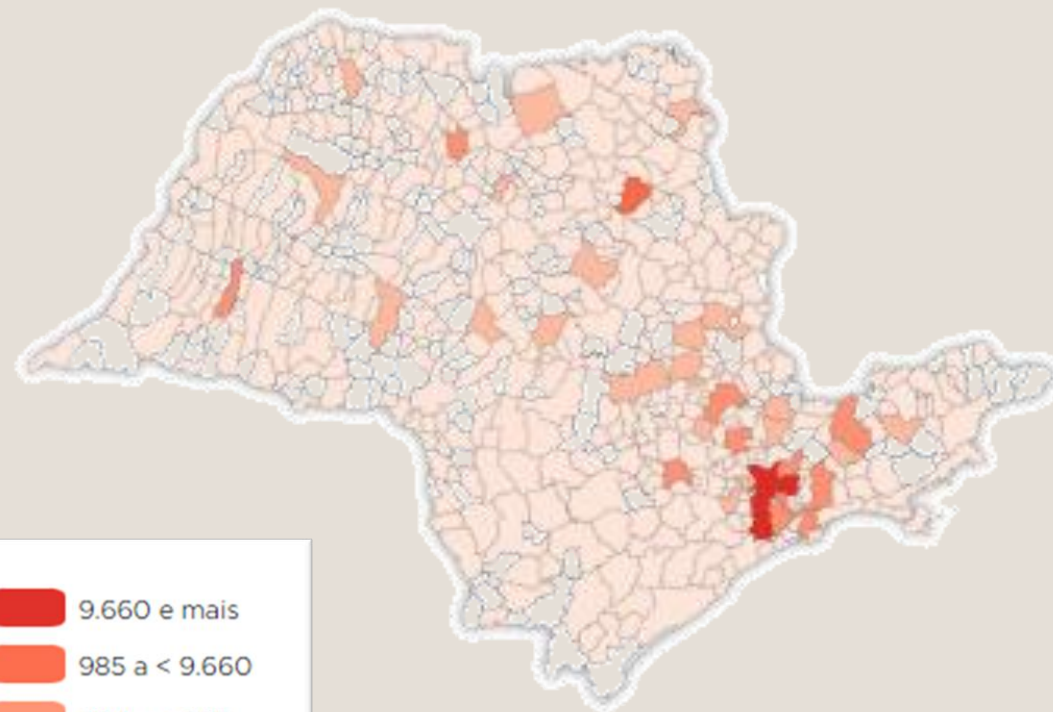

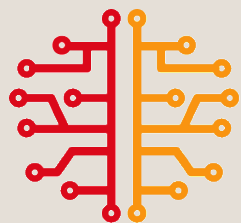

**INTELIGÊNCIA  
DE MERCADO**  
DA INDÚSTRIA 2.0

**FIESP CIESP**

## BUSCA POR NCM

PRODLIST	Descrição	NCM/IPI 2019
2759.2070	Chuveiros e duchas completas, elétricos	8516.10.00 - Aquecedores elétricos de água, incluindo os de imersão

## SELEÇÃO DE FILTROS

### CNAE



### REGIÃO

COMPOSIÇÃO DAS REGIÕES



### EMPRESA OU MARCA

### PRODUTOS / NCM

(PRODLIST) O QUE É?



### PORTE



ADICIONAR FILTRO

BUSCAR EMPRESAS

[LIMPAR TODOS OS FILTROS](#)

## MAPA DE EMPRESAS DO BRASIL

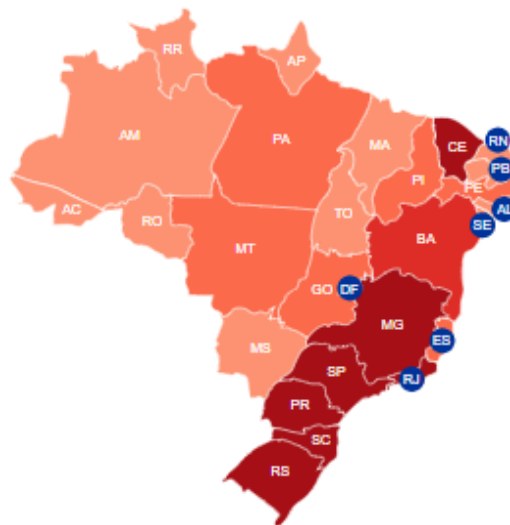

## FAIXAS EMPRESAS

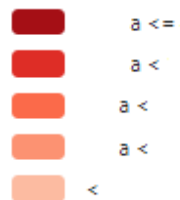

## PORTE DA EMPRESA

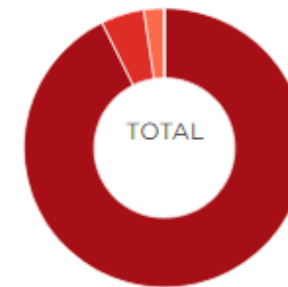

● micro ● pequena ● média grande ● sem porte

## ATIVIDADES



● EMPRESAS

Buscando pelo NCM do produto: 8516.10.00

### Sugestão de produtos ×

Adicione os produtos desejados pelo ícone **+**

Procurar na lista

Ncm	prodlist	produto	
8516.10.00	2759.2030	Aquecedores eletricos de agua, incl.os de imersao / CNAES: 2759701; 2759799;	<b>+</b>

Exibindo página 1 de 1

Retorna

1

Avança

Fechar **×**

O sistema sugere CNAES relacionados a seus possíveis fabricantes:

- 2759701-Fabricação de aparelhos elétricos de uso pessoal, peças e acessórios
- 2759799-Fabricação de outros aparelhos eletrodomésticos não especificados anteriormente, peças e acessórios

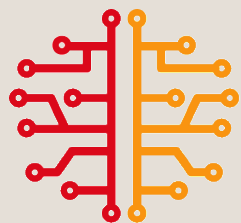

**INTELIGÊNCIA  
DE MERCADO**  
DA INDÚSTRIA 2.0

**FIESP CIESP**

## LISTA DE EMPRESAS

### Filtros

Cnae: 1532700 -Fabricação de tênis de qualquer material

Região: ALTA NOROESTE



## LISTA DE EMPRESAS (LIMITE DE 2000 REGISTROS)

[DOWNLOAD DAS EMPRESAS](#) Exibe  Registros por página

Procurar na lista

CNPJ	RAZÃO	PORTE	CNAE	DESCRIÇÃO	MUNICÍPIO	ASSOCIADA
03.198.577/0001-48	F.L.INDUSTRIA E COMERCIO DE CALCADOS LTDA	media/grande	15327/00	Fabricação de tênis de qualquer material	BIRIGUI	
52.717.659/0001-67	KLIN PRODS INFANTIS LTDA	media/grande	15327/00	FABRICAÇÃO DE TÊNIS DE QUALQUER MATERIAL	BIRIGUI	 
57.091.415/0001-35	PINOKIO IND COM DE CALCADOS EIRELI	pequena	15327/00	FABRICAÇÃO DE TÊNIS DE QUALQUER MATERIAL	BIRIGUI	 
57.091.415/0002-16	PINOKIO INDUSTRIA E COMERCIO DE CALCADOS EIRELI	media/grande	15327/00	Fabricação de tênis de qualquer material	BIRIGUI	 
51.085.884/0001-65	SAMEKA MODAS LTDA	pequena	15327/00	FABRICAÇÃO DE TÊNIS DE QUALQUER MATERIAL	BIRIGUI	 
10.219.306/0001-97	ALL MARI INDUSTRIA E COMERCIO DE CALCADOS LTDA - EPP	pequena	15327/00	Fabricação de tênis de qualquer material	BIRIGUI	



## KLIN PRODS INFANTIS LTDA



ASSOCIADA

x

Cnpj: 52.717.659/0001-67  
Funcionários: 4500  
Porte: MEDIA/GRANDE  
Cnae: 15327/00  
Descrição: Fabricação de tênis de qualquer material  
Endereço: R SAULO WESLEY G PERES, 769  
Cidade: BIRIGUI/SP  
Região: ALTA NOROESTE  
Cep: 16200-319  
Telefone: (018 )36437000  
Telefone2:  
E-mail1: [klin@klin.com.br](mailto:klin@klin.com.br); [carlos@klin.com.br](mailto:carlos@klin.com.br)  
E-mail2:  
Contabil:  
Site: [www.klin.com.br](http://www.klin.com.br)  
Setor:  
Área:  
Produtos:

FECHAR

DOWNLOAD DAS EMPRESAS

Procurar na lista

MUNICÍPIO

ASSOCIADA

de BIRIGUI



de BIRIGUI



de BIRIGUI



de BIRIGUI



de BIRIGUI



Assine a Newsletter e receba as promoções especiais!

Portal do lojista

Seja um franqueado



Digite aqui o que você procura

buscar



Entrar



Meninos

Meninas

Calçados

Acessórios

Histórias

Estilo

Outlet

Tamanho

QUENTINHOS E COM ATITUDE

Botinhas com muito  
estilo, conforto e  
design diferenciado  
para os pequenos

CONFIRA!



FRETE  
GRÁTIS!

aproveite

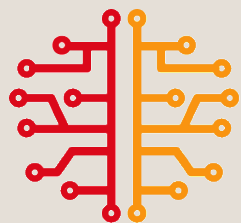

**INTELIGÊNCIA  
DE MERCADO**  
DA INDÚSTRIA 2.0

**FIESP CIESP**

## LISTA DE EMPRESAS

Irei mostrar na prática como é fácil gerar listas.



Clique e veja um exemplo.

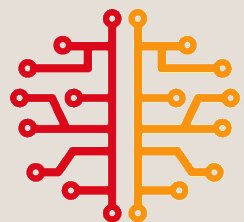

**INTELIGÊNCIA  
DE MERCADO**  
DA INDÚSTRIA 2.0

**FIESP CIESP**

## Fases de Implantação

1

**Consulta personalizada**  
para empresas associadas

2

**Tamanho do mercado de  
produtos consumidos pelas  
famílias e consumo aparente  
de produtos**

3

**Vitrine  
da indústria**

4

**Relação com  
o consumidor final**

5

**Grandes Compradores**

6

**Plataformas  
de cooperação**

7

**Instrumentos  
de promoção comercial**

8

**Integração  
com Crédito**

9

**Exportação**

# Departamento de Competitividade, Tecnologia e Inovação DECOMTEC



Alexandre Teixeira Gesualdo  
[alexandre.gesualdo@ciesp.com.br](mailto:alexandre.gesualdo@ciesp.com.br)  
(11) 3549-3571

Avenida Paulista, 1313 – 12º Andar - 01311-923 – São Paulo – SP  
[www.ciesp.com.br](http://www.ciesp.com.br)