

Reunião Plenária

24/03/2009



-
- **Abertura**
 - **Pesquisa Nível de Emprego**
 - **Resumo da Reunião Mensal - Ciesp SP**
 - **Sesi / Senai**
 - **Apresentação dos Departamentos do Ciesp Sorocaba**
 - **Apresentação: Capital de giro – PEC e Progeren**
 - **Fórum: Soluções para a Indústria**

Reunião Plenária

24/03/2009



- **ABERTURA**

Antonio Roberto Beldi

diretor titular

Erly Domingues de Syllos

1º vice-diretor

Mário Tanigawa

2º vice-diretor



Pesquisa Neri



Nível de Emprego Regional Industrial

Resultado de Fevereiro / 2009

Região de Sorocaba

Queda: **-2,59%**
Redução de postos de trabalho: **2,5 mil**
Posição de Sorocaba: **29^a**
Resultado no mesmo período do ano passado: **+0,51%**

Pesquisa feita nas indústrias associadas localizadas nos 48 municípios abrangidos pelo Ciesp-Sorocaba

Setores que mais demitiram:

- Veículos Automotores e Autopeças (-6,11%)
- Equipamentos de Informática, Produtos Eletrônicos e Ópticos (-5,82%)
- Metalurgia (-4,67%)
- Máquinas e Equipamentos (-4,34%)

Setor que mais contratou:

- Produtos Alimentícios (1,08%)

Pesquisa Neri



Nível de Emprego Regional Industrial

Acumulado 2009

Região de Sorocaba

Redução no ano: **-3,97%**

3,7 mil postos de trabalho a **menos**





Ciesp SP

Resumo da reunião mensal das Diretorias Regionais, Municipais, Distritais e Representantes Locais do Ciesp, realizada em 19 de março

-Convênio Cetesb / Fiesp / Ciesp

-16/04/09: treinamento , pela CETESB, dos Responsáveis pelo atendimentos das 42 regionais do Estado de São Paulo.

-Local a ser definido.

-Convênio Junta Comercial

-Confirmado pelas 34 Regionais.

Programação de treinamento dos Responsáveis pelo atendimento em elaboração.

Ciesp SP



Resumo da reunião mensal das Diretorias Regionais, Municipais, Distritais e Representantes Locais do Ciesp, realizada em 19 de março

-Convênio Receita Federal e Corpo de Bombeiro: em estudo.

Encontros, Rodadas e Feiras Regionais - Agenda 2009

16/04/09 : JUNDIAÍ – Rodada de Negócios

07/05/09 : INDAIATUBA – Rodada de Negócios

28/05/09: SOROCABA – Rodada de Negócios

03/06/09: CAMPINAS – Rodada de Negócios

Demais Regionais: datas a serem confirmadas.

Resumo da reunião mensal das Diretorias Regionais, Municipais, Distritais e Representantes Locais do Ciesp, realizada em 19 de março

- 3ª edição da FEINDI – Feira de Subcontratação & Negócios da Indústria – Setembro/09**
- Convênio Estadual CAIXA – Caixa Econômica Federal – atendimento personalizado na Diretoria Regional, sempre às quartas-feiras.**
- Apresentação dos resultados do 1º Fórum Ciesp de Meio Ambiente, promovido pelo Ciesp Sorocaba, em 06 de março.**
- Telecurso 2000/Novo Telecurso – Objetivo: 10 milhões de alunos.**



Apresentação



Apresentação





Ciesp Sorocaba



Departamento de Comércio Exterior

Departamento de Comércio Exterior

Departamento de Comércio Exterior

Objetivos

Estimular a prática do comércio exterior entre as empresas associadas de forma a permitir sua inclusão no mercado globalizado, gerando novas oportunidades de negócios.

O Departamento deverá oferecer ao empresário os seguintes serviços: esclarecimento de dúvidas sobre importação, exportação, logística, acordos internacionais, legislação aduaneira nacional e internacional.

Atuará na divulgação, apoio e promoção de missões e rodadas de negócios internacionais.

Atuações:

- * Promoção Comercial – Missões e Feiras
- * Comércio Exterior – Assessoria e Legislação
- * Palestras e Seminários
- * Indicadores

Ciesp Sorocaba



Departamento de Comércio Exterior

Estrutura

Coordenadores:

Edgard Winkelmann – Schaeffler Brasil

Edson Barbosa – ZF do Brasil

Mirian Zacareli – Cuzinero Alimentos

Membros:

Érika Bergamini – Santana Embalagens

David Silva – Ciesp Sorocaba

Planejamento

Cursos / palestras e seminários:

Drawback Verde-Amarelo

Drawback Tradicional

Financiamentos Exportação e Seguro de Crédito

Certificado de Origem

Missões internacionais:

Divulgar as missões e feiras internacionais

Ciesp Sorocaba



Departamento de Comércio Exterior

Reuniões

Datas:

23/04 – 18h

28/05 – 18h

25/06 – 18h

20/08 – 18h

24/09 – 18h

22/10 – 18h

19/11 – 18h

Ciesp Sorocaba



Departamento de Comércio Exterior

Contatos

Edgard Winkelmann – edgard.winkelmann@schaeffler.com

Edson Barbosa – edson.barbosa@zf.com

Mirian Zacareli – mirian@mirianzacareli.com.br

Érika Bergamini – diretoria@santanaembalagens.com.br

David Silva – dsilva@ciespsorocaba.com.br

Contato Ciesp Sorocaba:

(15) 4009-2912/13

Ciesp Sorocaba



Apresentação dos Departamentos

Departamento de Medicina e Segurança do Trabalho

Organograma

COORDENADORES

ENG^o RUY JAEGGER JUNIOR
MÉDICO JOSÉ CARLOS FERREIRA
PROF^o JOSÉ RICARDO TÓFFOLI



CONSELHEIRO

JOEL DE SOUZA

Objetivo

O Departamento de Segurança e Medicina do Ciesp tem como objetivo informar e esclarecer sobre os diversos aspectos técnicos, legais e administrativos que podem contribuir para eliminar ou minimizar os acidentes de trabalho, as doenças ocupacionais, a integridade e a capacidade do trabalhador, e a preservação da idoneidade da empresa.

Programa de Trabalho

- A - Levantamentos de necessidades e dificuldades, esclarecimentos, mesas-redondas, workshops, palestras por especialistas – engenheiros, médicos e outros -, seminários, divulgação de resultados, envolvimento dos profissionais dos quadros das empresas, relatos de realizações ou necessidades relativas ao assunto nas reuniões plenárias mensais;
- B - Interação com auditores do trabalho e previdenciários, promotores e outros para esclarecimentos técnicos de assuntos polêmicos, depoimentos de empresários componentes do quadro de associados, convites para fabricantes de EPI(s) para palestras relacionadas a equipamentos específicos e comuns em diversas empresas;
- C - Reuniões nas instalações de empresas que manifestem esse interesse;
- D - Outras sugestões de participantes do Departamento, no transcorrer dos trabalhos.

Departamento de Medicina e Segurança do Trabalho

Calendário anual - Temas para 2009

14 de Abril

PAM - Estratégias para adesão de novas empresas

12 de Maio

Dec. 6042/07 - FAP: Nexo Técnico e Epidemiológico

09 de Junho

Comitê de Ergonomia - processo de gestão

14 de Julho

Acidentes e lesões ocupacionais: acompanhamento estatístico

Departamento de Medicina e Segurança do Trabalho

Calendário anual - Temas para 2009

11 de Agosto

Gestão na prevenção de acidentes com membros superiores
(dedos, mãos e braços)

15 de Setembro

NR 33 – Espaço Confinado

06 de Outubro

Gestão de Segurança do Trabalho e Meio Ambiente – SMA

10 de Novembro

Palestra de encerramento - convidado especial

OBRIGADO A TODOS!



PLANEJAMENTO 2009



*Núcleo de Jovens
Empreendedores
NJE - Sorocaba*

Objetivos do NJE

- Formação de novas lideranças empresariais;
- Capacitação profissional;
- Incentivar e difundir ações empreendedoras nos diversos setores da economia brasileira.

Objetivos do NJE

- Contribuir com os objetivos do Ciesp, por meio da atuação conjunta, estimulando o convívio de lideranças e criando um clima propício para a reciclagem de cargos futuros;
- Exercer papel fundamental na geração de emprego e renda.

Valores

- A responsabilidade, o comprometimento e a iniciativa, aliados à perseverança, ao compartilhamento do conhecimento e à coerência entre pensamento, sentimento e ação.

Coordenadores

Coordenador Titular – Rodrigo Dantas de Figueiredo

Coordenadores Adjuntos – Sergio Arruda Costa
Eduardo Fabri

Coordenador Municipal Itapetininga – Maradei Ruiz

Coordenador Municipal Salto – Marcelo Kouguem

Células de Trabalho

5 Células de Trabalho com um líder em cada

Desenvolvimento e Aptidões específicas

Ações e eventos direcionados

Realização de reuniões mensais

Desenvolvimento – Eliane Figueiredo

Negócios – Gilson Marchi

Integração – Fernanda Quadros

Comunicação – Carlos Jesus

Cidadania – Elaine Marques

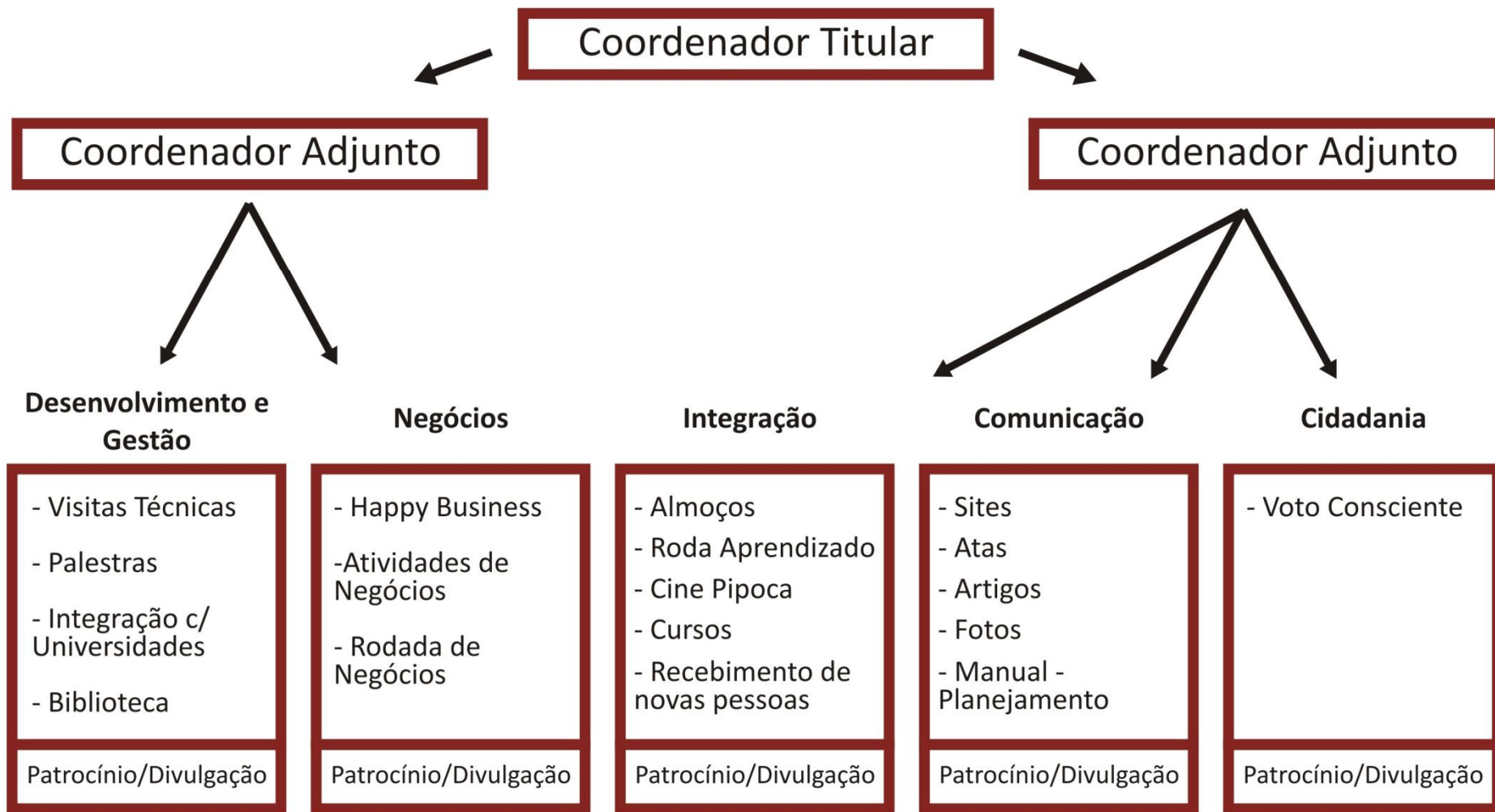

*Todos que integram o grupo tem que colaborar

Planejamento de Ações 2009

Almoços de Integração

- Toda primeira quinta-feira de cada mês sempre no mesmo horário: 12h30.
- Em 2009, será realizado de março a novembro, sendo o primeiro em 5 de março às 12h30.

Cronograma de Ações 2009

- Janeiro Café da Manhã com Diretoria
- Março Lançamento Almoço de Integração
Visita Técnica – FIT - Flextronics
- Abril Happy Business
- Maio Workshop Ação Social
- Junho Roda do Aprendizado
Congresso Estadual – 18 de junho - Jundiaí

Cronograma de Ações 2009

- Julho Visita Técnica
- Agosto Expo Business ou Rodada de Negócios
- Setembro Roda do Aprendizado
- Outubro Workshop Ação Social
- Novembro Cine Pipoca
- Dezembro Apresentação Planejamento 2010

Inscrições 2009

- Após cada evento, o convidado recebe um e-mail com a apresentação do NJE.
- Para se integrar ao grupo, o convidado precisa participar de 3 eventos seguidos ou 5 alternados.
- Com a participação definida, o integrante escolhe em qual célula gostaria de atuar.

Rodrigo Figueiredo - rodrigo@verbocomunica.com.br
Sergio Arruda Costa – sergio@arrudacostaebertelli.com.br
Eduardo Fabri – eduardofabri@terra.com.br

Marcelo Kouguem (Salto) – marcelo@maisveloz.com.br
Maradei Ruiz (Itapetininga) – contato@maradei.com.br

**Muito
obrigado!**





CAPITAL DE GIRO



PEC



PROGEREN



Capital de giro

PEC

BENEFICIÁRIAS

Indústria, comércio e serviços

Exceto setor: Construção civil

PARTICIPAÇÃO

Até 20% ROB

Até R\$ 50 milhões

PROGEREN

MPME e Empresários Individuais

- aglomerações produtivas selecionadas
- Fabricantes máquinas/ equipamentos
→ agropecuária e irrigação agrícola

Consulta de Setores de Atividade por Município

Estado:	SP <input type="button" value="v"/>
Município:	Sorocaba <input type="button" value="v"/>
<input type="button" value="Consultar"/>	

www.bndes.gov.br - Programas

Programa de apoio ao fortalecimento da capacidade de geração de emprego e renda - PROGEREN

Consulta de Setores de Atividade por Município

Município: **SP-Sorocaba**

236

Setores de Atividade encontrados

Código	Nome
1043100	Fabricação margrna outr gordura veget óleos não-comest animal
1051100	Preparação do leite
1052000	Fabricação de laticínios
1053800	Fabricação de sorvetes e outros gelados comestíveis
1330800	Fabricação de tecidos de malha
1351100	Fabricação de artefatos têxteis para uso doméstico
1352900	Fabricação de artefatos de tapeçaria

PARTICIPAÇÃO

Micro: até 15% ROB → até R\$ 100 mil

Pequena: até 10% ROB → até R\$ 500 mil

Média: até 8% ROB → até R\$ 4 milhões

Condições

TAXA DE JUROS					PRAZO
	Custo financeiro	+ BNDES	+ Agente financeiro	= Taxa final	
PROGEREN	6,25% aa TJLP	+ 5% aa	+ Até 4% aa	= +/- 1,25% am	Até 24 meses
PEC	12,7% aa	+ 1,4% aa	+ Negociada	=	Até 36 meses

Fonte: AOI/DESCO – dez 2008

Posto de Informações

52 Postos de Informações

Todas as regiões

23 estados

CIESP – Sorocaba

Eva Marius

Fone: 4009 - 2900

**POSTO DE
INFORMAÇÕES**

Conheça aqui as linhas
de financiamento do BNDES.

**CIESP Sorocaba /
BNDES**

CIESP

Fórum



“O impacto da crise financeira na micro, pequena e média indústria”

Debates

- Conjuntura econômica da crise na micro, pequena e média indústria
- As novas medidas governamentais e da instituições financeiras
- Gargalos e propostas para desburocratizar o acesso ao crédito

Ciclo de palestras

- Gestão do Fluxo de caixa: aspectos estratégicos e operacionais de planejamento e controle
- Competitividade industrial: inovação, qualidade e tecnologia

Quando: 06 de abril, das 8h30 às 16h

Onde: Teatro Popular do Sesi – Av Paulista, 1313 – São Paulo

Inscrições: www.fiesp.com.br

PROGRAME-SE

E

PARTICIPE

