

DRAWBACK

Panorama atual

Ciesp Sorocaba

18.8.2009

- **Estrutura da Apresentação:**

LIRA & ASSOCIADOS

1.

- *Conceito*

2.

- *Legislação*

3.

- *Gestão do projeto*

4.

- *Controle*

5.

- *Contencioso*

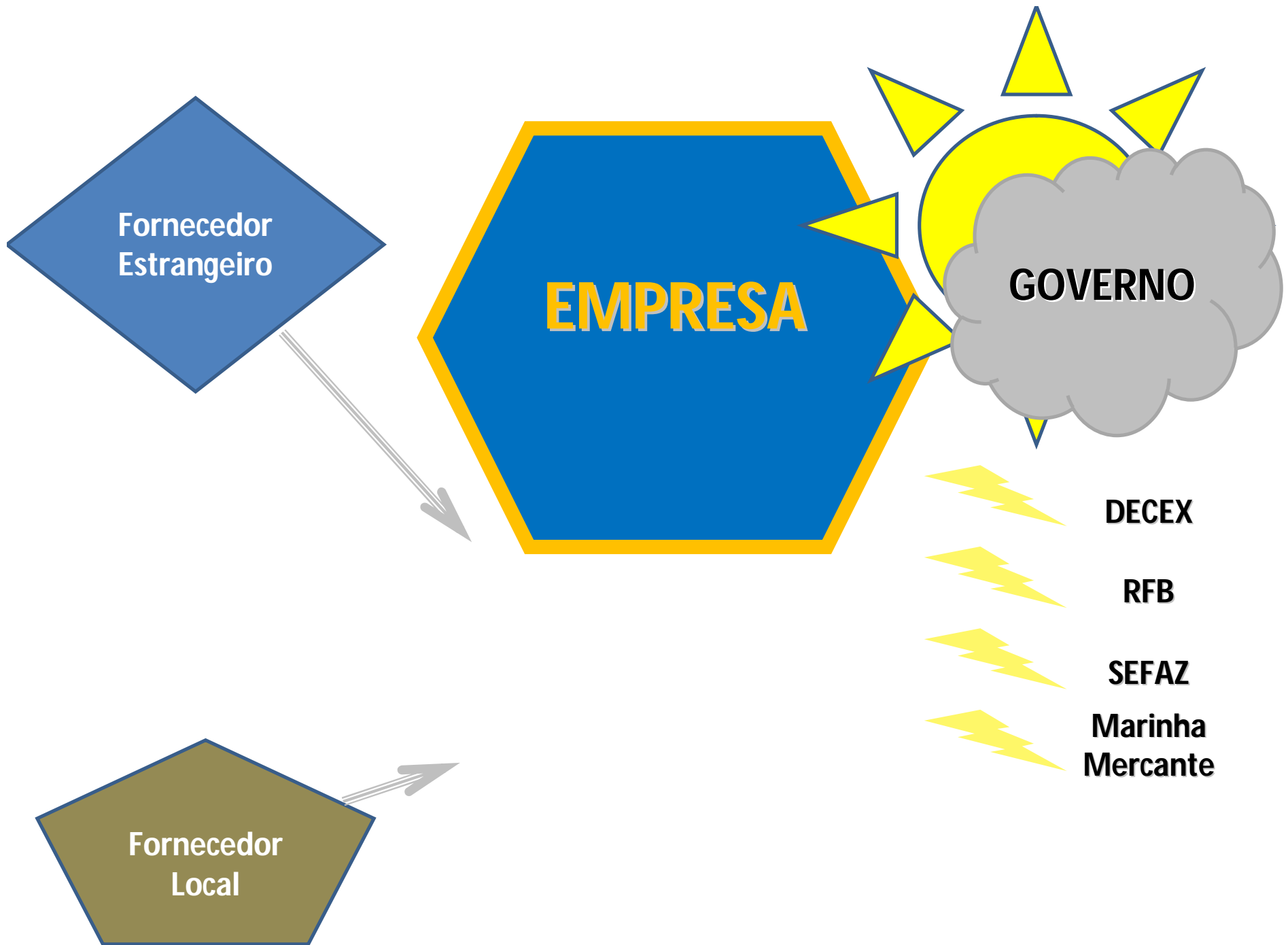

Fornecedor Estrangeiro

EMPRESA

GOVERNO

DECEX

RFB

SEFAZ

Marinha Mercante

Fornecedor Local

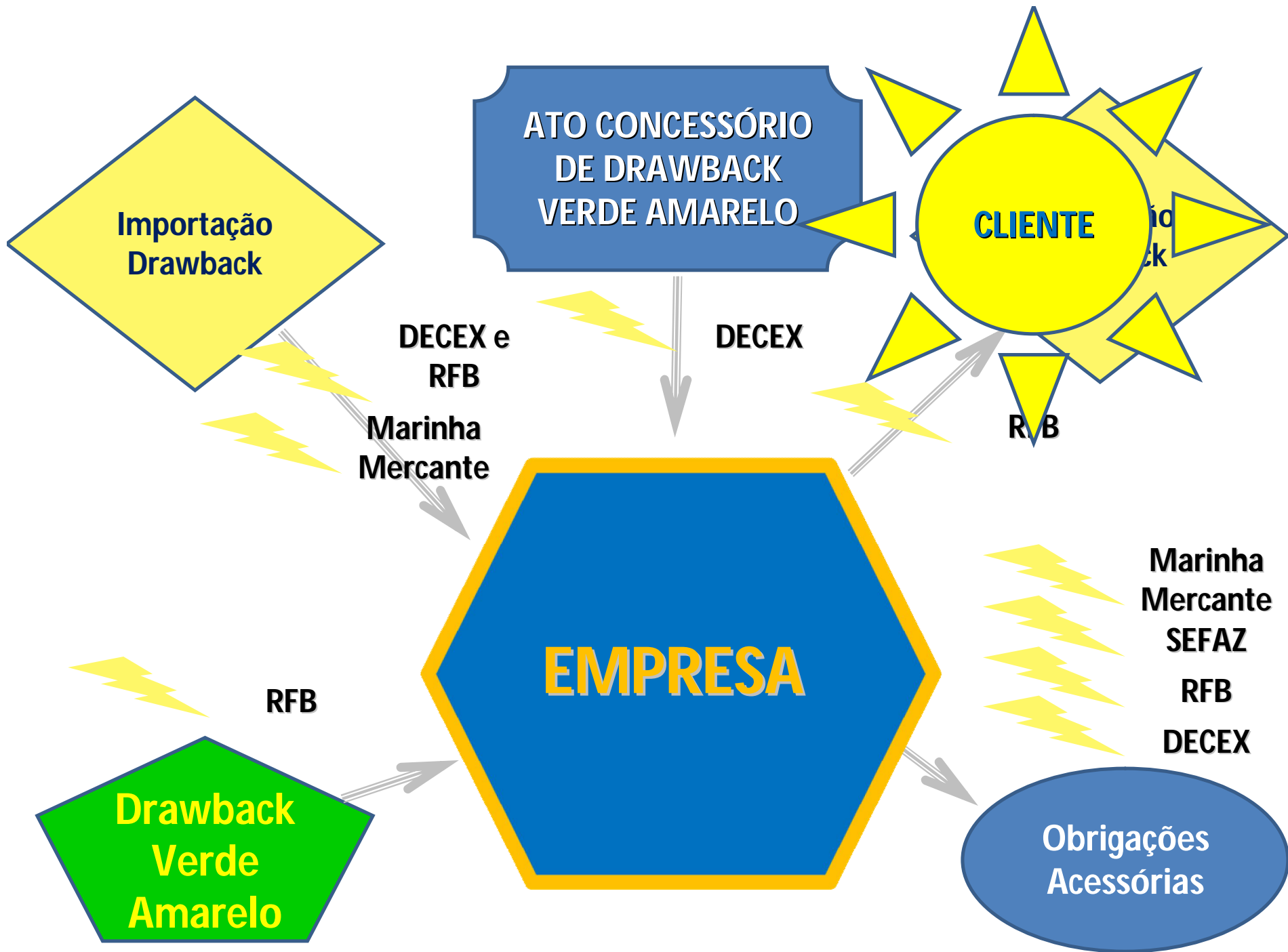

Organograma

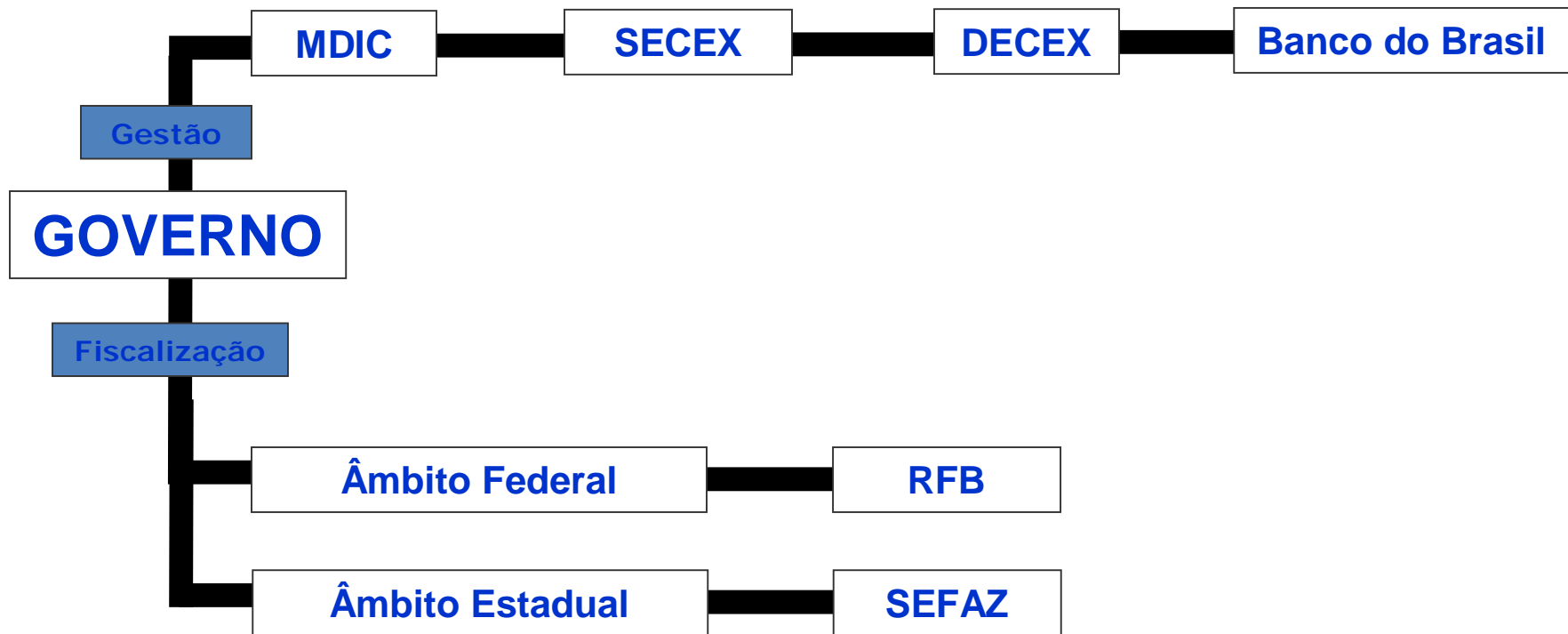

Iisenção

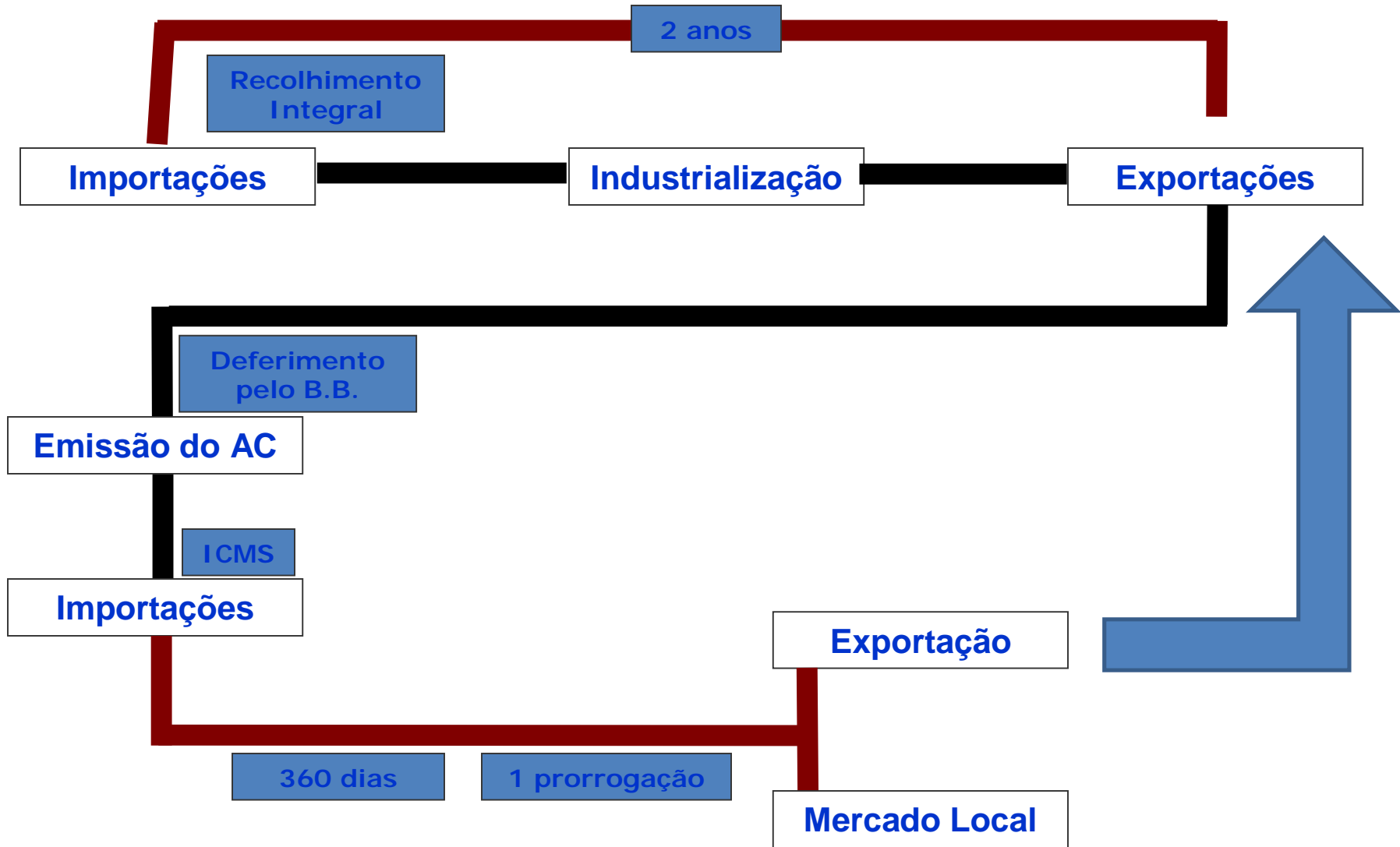

Suspensão

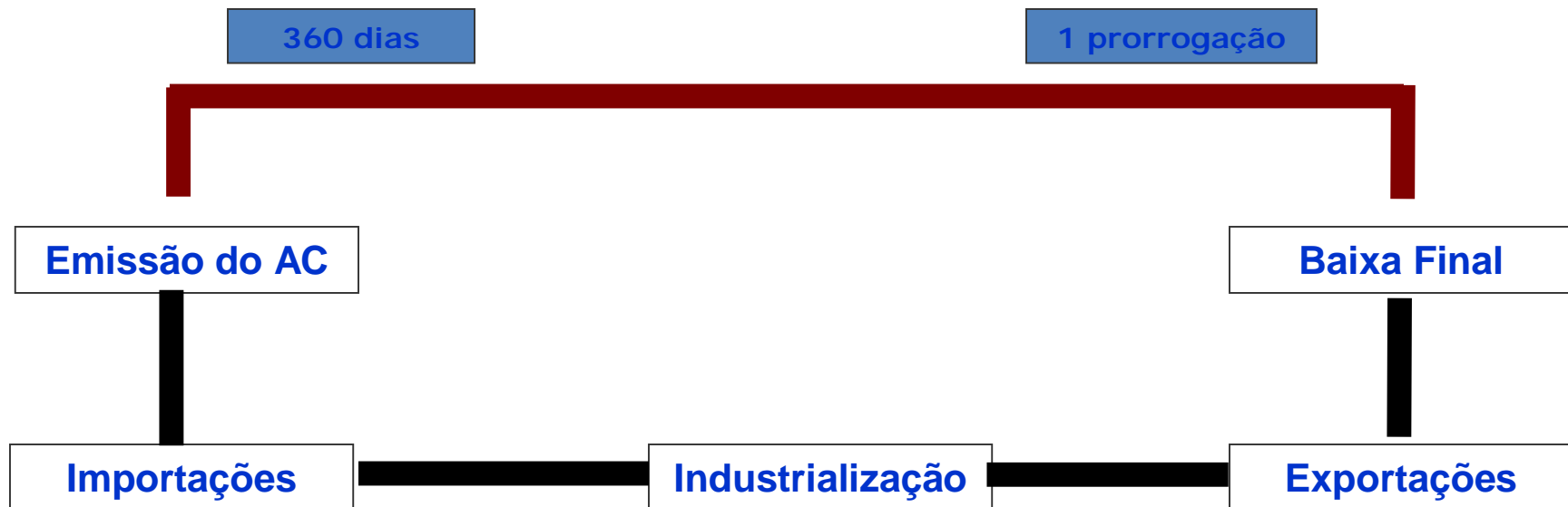

Regime de Tributação	Dólar mil	Participação (%)	Renúncia fiscal (R\$ mil)	Participação (%)
Recolhimento Integral	41.697.028	75,09	-	-
Drawback	4.637.518	8,35	1.561.504	29,64
Zona Franca de Manaus	2.993.836	5,39	1.732.255	32,88
Redução p/ montadoras e fabricantes de veículos	2.951.724	5,32	933.325	17,71
Entrepasto Industrial Informatizado RECOF	1.072.780	1,93	409.044	7,76
Isenção p/ partes e peças p/ reparo de embarcações	571.345	1,03	142.595	2,71

Importação por regime especial aduaneiro e renúncia fiscal correspondente, em 2001



- *Legislação*

- 2. Dec.-Lei 37/66

- Portaria SECEX 25/08

- Lei 11.945/09

Art. 12. A aquisição no mercado interno ou a importação, de forma combinada ou não, de mercadoria para emprego ou consumo na industrialização de produto a ser exportado poderá ser realizada com suspensão do Imposto de Importação, do Imposto sobre Produtos Industrializados - IPI, da Contribuição para o PIS/Pasep e da Cofins, da Contribuição para o PIS/Pasep-Importação e da Cofins-Importação.

§ 1º As suspensões de que trata o caput deste artigo:

I - aplicam-se também à aquisição no mercado interno ou à importação de mercadorias para emprego em reparo, criação, cultivo ou atividade extrativista de produto a ser exportado;

(...)

Art. 13. Os atos concessórios de drawback cujos prazos máximos, nos termos do art. 4º do Decreto-Lei nº 1.722, de 3 de dezembro de 1979, tenham vencimento entre 1º de outubro de 2008 e 31 de dezembro de 2009 poderão ser prorrogados, em caráter excepcional, por 1 (um) ano, contado do respectivo vencimento.

Art. 14. Os atos concessórios de drawback, incluído o regime de que trata o art. 12 desta Lei, poderão ser deferidos, a critério da Secretaria de Comércio Exterior, levando-se em conta a agregação de valor e o resultado da operação.

§ 1º A comprovação do regime poderá ser realizada com base no fluxo físico, por meio de comparação entre os volumes de importação e de aquisição no mercado interno em relação ao volume exportado, considerada, ainda, a variação cambial das moedas de negociação.

§ 2º A Secretaria da Receita Federal do Brasil e a Secretaria de Comércio Exterior disciplinarão em ato conjunto o disposto neste artigo.

3.

- *Gestão do projeto*

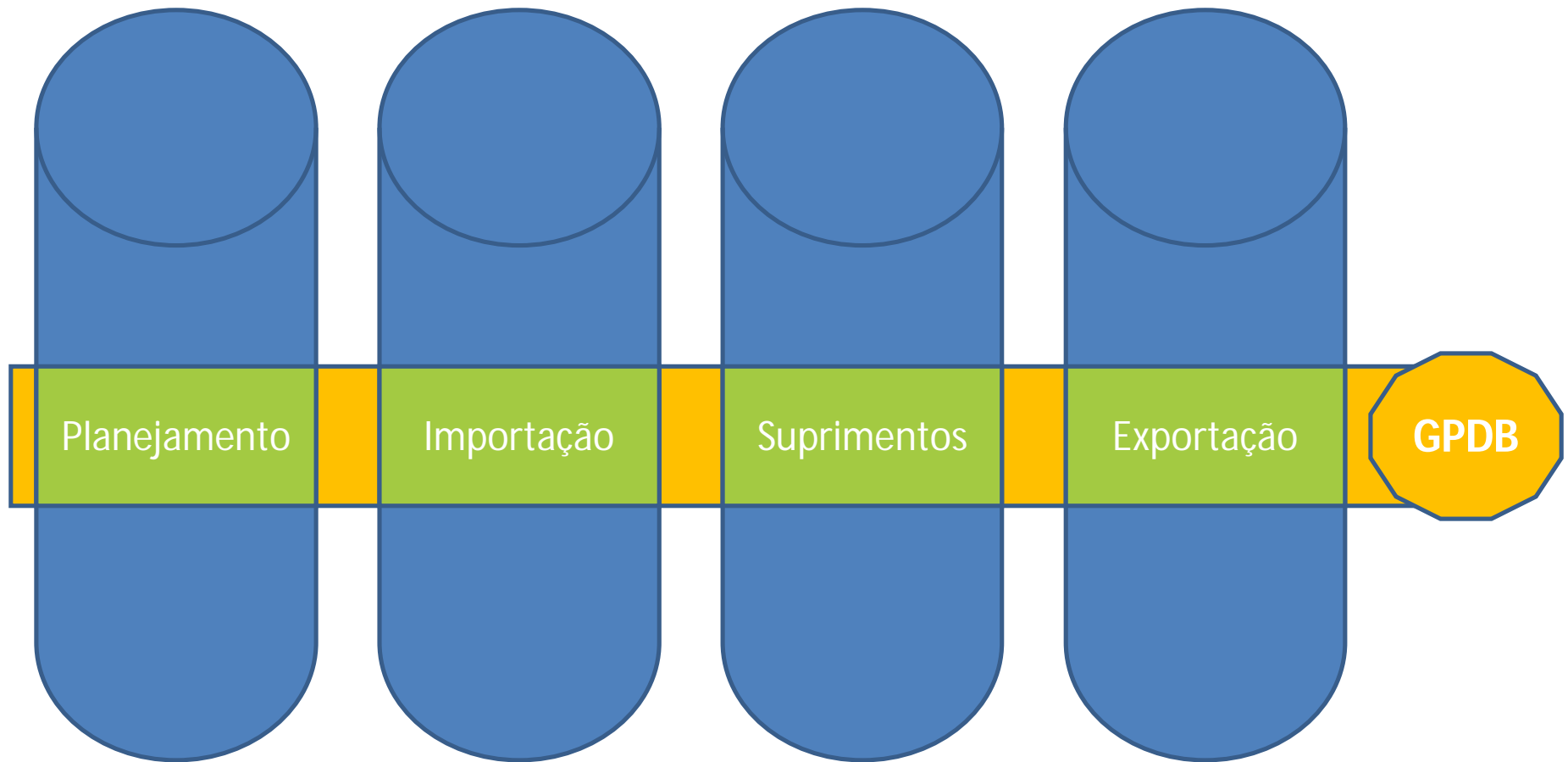

4.

- *Controle*

Notícias

+ veja mais notícias



Peru é o primeiro país visitado pela missão empresarial à América Latina

Liderada pelo ministro do Desenvolvimento, Miguel Jorge, delegação conta com mais de 90 empresários e representantes de

entidades setoriais brasileiras

- Fonseic reúne secretários dos estados brasileiros em Brasília
- Governo implementa cinco medidas da PDP para a construção civil
- MDIC promove reunião do Fórum Nacional dos Seci

Eventos

Publicações

- Critérios para convênios
- Cartilha Desenvolvimento Tecnológico e Inovação para Microempresas e Empresas de Pequeno Porte
- Cartilha Informativa de Produtos e Serviços Bancários para Microempresas e Empresas de Pequeno Porte

FALE CONOSCO

Deseja falar com qual área?

Escolha aqui ...

OUVIDORIA

CAMEX

Publicidade



Dentre as opções, escolha:

COMÉRCIO EXTERIOR

COMÉRCIO E SERVIÇOS

DESENVOLVIMENTO DA PRODUÇÃO

TECNOLOGIA INDUSTRIAL

O MINISTÉRIO

Balança Comercial Semanal



MISSÃO EMPRESARIAL
Cazaquistão - Turquia - Uzbequistão

SISCOMEX - Windows Internet Explorer

http://www.desenvolvimento.gov.br/portalmdic/siscomex/index.html

Arquivo Editar Exibir Favoritos Ferramentas Ajuda

SISCOMEX

Ministério do Desenvolvimento, Indústria e Comércio Exterior

siscomex

SECEX SECRETARIA DO COMÉRCIO EXTERIOR

[Página Inicial](#) [O SISCOMEX](#) [Fale Conosco](#)

SISTEMAS OPERACIONAIS

- Drawback Suspensão Web
- Drawback Verde-Amarelo / Integrado

SISTEMAS EM TREINAMENTO

- Drawback Suspensão Web
- Exportação Web
- Drawback Verde-Amarelo / Integrado

[Acesse](#)

Versão Operacional

Iniciar Sorocaba - Microsoft Word

Página do Siscomex - Windows Internet Explorer

https://siscomex.desenvolvimento.gov.br/g331595ecex/jsp/logon.jsp

Arquivo Editar Exibir Favoritos Ferramentas Ajuda

Ministério do Desenvolvimento, Indústria e Comércio Exterior Destaque do Governo

SECEX
SECRETARIA DO COMERCIO EXTERIOR

siscomex

Sistemas de Comércio Exterior

Opções de Módulo Drawback Verde-Amarelo / Integrado

Escolha uma das modalidades de acesso:

Acesso por certificado Digital

> Se você já possui Certificado Digital, clique no ícone abaixo:



Acesso por CPF/Senha

> Preencha os Campos:

CPF

Senha

Avançar Limpar Alterar Senha

Escolha um dos serviços disponíveis:

Sistema: Drawback Suspensão

- Drawback Suspensão
- Gerencial Licenciamento Importação
- Drawback Verde-Amarelo / Integrado**

Iniciar Página do Siscomex - ... Sorocaba - Microsoft Word

Drawback Verde Amarelo / Integrado - Windows Internet Explorer

https://siscomex.desenvolvimento.gov.br/Drawback_VerdeAmarelo/drawback_menu.do

Arquivo Editar Exibir Favoritos Ferramentas Ajuda

Ministério do Desenvolvimento, Indústria e Comércio Exterior

Destaques do governo

 **Drawback**
Verde e Amarelo / Integrado

 operações sair

Sis Menu das Operações:   Integrado

Secretaria de Comércio Exterior

Produto desenvolvido pelo SERPRO

Iniciar Drawback Verde Ama... Sorocaba - Microsoft Word

Drawback Verde Amarelo / Integrado - Windows Internet Explorer

https://siscomex.desenvolvimento.gov.br/Drawback_VerdeAmarelo/drawback_menu.do

Arquivo Editar Exibir Favoritos Ferramentas Ajuda

Ministério do Desenvolvimento, Indústria e Comércio Exterior Destaque do governo

Drawback

- Incluir Ato Concessório
- Alterar Ato Concessório
- Consultar Ato Concessório
- Excluir Ato Concessório
- Imprimir Ato Concessório
- Solicitações
- Cadastrar NF

- Novo
- Em digitação
- Cópia Ato

operações sair

- Drawback Verde-Amarelo / Integrado

Secretaria de Comércio Exterior

Produto desenvolvido pelo SERPRO

Iniciar Drawback Verde Ama... Sorocaba - Microsoft Word

Drawback Verde Amarelo / Integrado - Windows Internet Explorer

https://siscomex.desenvolvimento.gov.br/Drawback_VerdeAmarelo/drawback_incluir_novo.do Erro do Certificado Google

Arquivo Editar Exibir Favoritos Ferramentas Ajuda

Drawback Verde Amarelo / Integrado Página Ferramentas

Ministério do Desenvolvimento, Indústria e Comércio Exterior Destaques do governo

 **Drawback**
Verde e Amarelo / Integrado

[operações](#) [sair](#)

Inclusão de Ato Concessório Suspensão Verde Amarelo / Integrado

Regime Integrado Verde-Amarelo

CNPJ beneficiário

Tipo

Frete Estimado(US\$) ?

Seguro Estimado(US\$) ?

Subproduto ou Resíduo Estimado (US\$) ?

Iniciar Drawback Verde Amarelo... Sorocaba - Microsoft Word

Drawback Verde Amarelo / Integrado - Windows Internet Explorer

https://siscomex.desenvolvimento.gov.br/Drawback_VerdeAmarelo/IncluirDadosBasicos.do

Arquivo Editar Exibir Favoritos Ferramentas Ajuda

Ministério do Desenvolvimento, Indústria e Comércio Exterior

Destaques do governo

Drawback
Verde e Amarelo / Integrado

operações sair

Exportações

1. Incluir
2. Alterar
3. Excluir

Importações

4. Incluir
5. Alterar
6. Excluir

Compras no Mercado Interno

7. Incluir
8. Alterar
9. Excluir
10. Dados Básicos
11. Pré-Diagnóstico
12. Enviar Análise

Ato Concessório Suspensão Verde Amarelo / Integrado

Nº do Ato Concessório : 20090052145
Tipo do Ato Concessório : Comum
Regime : Verde-Amarelo

Número do Ato Concessório

Windows Taskbar: Iniciar, Drawback Verde Amarelo..., Sorocaba - Microsoft Word

Drawback Verde Amarelo / Integrado - Windows Internet Explorer

https://siscomex.desenvolvimento.gov.br/Drawback_VerdeAmarelo/DrawbackMenuInclusao.do

Arquivo Editar Exibir Favoritos Ferramentas Ajuda

Ministério do Desenvolvimento, Indústria e Comércio Exterior

Destaques do governo

Drawback
Verde e Amarelo / Integrado

operações sair

Exportações

1. Incluir
2. Alterar
3. Excluir

Importações

4. Incluir
5. Alterar
6. Excluir

Compras no Mercado Interno

7. Incluir
8. Alterar
9. Excluir
10. **Dados**
11. Pré-Diagnóstico
12. Enviar Análise

Ato Concessório Suspensão Verde Amarelo / Integrado

Nº do Ato Concessório : 20090052145
Tipo do Ato Concessório : Comum
Regime : Verde-Amarelo

Alteração de Dados Básicos

Numero Ato Concessório :	20090052145
Tipo	01 - Comum
Regime :	Verde-Amarelo
Frete Estimado(US\$)	<input type="text" value="1500,00"/>
Seguro Estimado(US\$)	<input type="text" value="3500,00"/>
Subproduto ou Resíduo Estimado (US\$)	<input type="text" value="0,00"/>

Gravar Desfazer Voltar

Iniciar Drawback Verde Ama... Sorocaba - Microsoft Word

Drawback Verde Amarelo / Integrado - Windows Internet Explorer

https://siscomex.desenvolvimento.gov.br/Drawback_VerdeAmarelo/DrawbackMenuInclusao.do

Arquivo Editar Exibir Favoritos Ferramentas Ajuda

Ministério do Desenvolvimento, Indústria e Comércio Exterior

Destaques do governo

Drawback

Verde e Amarelo / Integrado

operações sair

Exportações

1. Incluir
2. Alterar
3. Excluir

Importações

4. Incluir
5. Alterar
6. Excluir

Compras no Mercado Interno

7. Incluir
8. Alterar
9. Excluir
10. Dados Básicos
11. Pré-Diagnóstico
12. Enviar Análise

Ato Concessório Suspensão Verde Amarelo / Integrado

Nº do Ato Concessório : 20090052145
Tipo do Ato Concessório : Comum
Regime : Verde-Amarelo

Incluir Item de Exportação

Código NCM : 84334000 Ok

Iniciar Drawback Verde Ama... Sorocaba - Microsoft Word

Drawback Verde Amarelo / Integrado - Windows Internet Explorer

https://siscomex.desenvolvimento.gov.br/Drawback_VerdeAmarelo/ValidarNCMEexportacao.do

Arquivo Editar Exibir Favoritos Ferramentas Ajuda

Ministério do Desenvolvimento, Indústria e Comércio Exterior

Destaques do governo

Drawback

Verde e Amarelo / Integrado

operações sair

Exportações

1. Incluir
2. Alterar
3. Excluir

Importações

4. Incluir
5. Alterar
6. Excluir

Compras no Mercado Interno

7. Incluir
8. Alterar
9. Excluir
10. Dados Básicos
11. Pré-Diagnóstico
12. Enviar Análise

Ato Concessório Suspensão Verde Amarelo / Integrado

Nº do Ato Concessório : 20090052145
Tipo do Ato Concessório : Comum
Regime : Verde-Amarelo

Inclusão de Item de Exportação

Número do Ato Concessório	20090052145
Código NCM	84334000
Descrição NCM	ENFARDADEIRAS DE PALHA/FORRAGEM, INCL.COM APANHADEIRAS
Descricao Complementar	ENFARDADEIRAS FUNCIONAL
Unidade Estatística	UNIDADE
Quantidade	25,00000 ?
Valor Local Embarque com Cobertura (US\$)	300.000,00 ?
Comissão Agente(%)	0,00 ?
Valor sem Cobertura (US\$)	0,00 ?

Gravar Desfazer Voltar

Iniciar Drawback Verde Ama... Sorocaba - Microsoft Word



Drawback

Verde e Amarelo / Integrado



Exportações

- 1. Incluir
- 2. Alterar
- 3. Excluir

Importações

- 4. Incluir
- 5. Alterar
- 6. Excluir

Compras no Mercado Interno

- 7. Incluir
- 8. Alterar
- 9. Excluir
- 10. Dados Básicos
- 11. Pré-Diagnóstico
- 12. Enviar Análise

Ato Concessório Suspensão Verde Amarelo / Integrado

Nº do Ato Concessório : 20090052145
Tipo do Ato Concessório : Comum
Regime : Verde-Amarelo

1 - 1 de 1 registros encontrados

Itens de Exportação do Ato 20090052145

Número	NCM	Quantidade	Comissão Agente	Valor Liq. c/ Cob.	Valor Liq. s/ Cob.
001	84334000	25,00000	US\$ 0,00	US\$ 300.000,00	US\$ 0,00

Drawback Verde Amarelo / Integrado - Windows Internet Explorer

https://siscomex.desenvolvimento.gov.br/Drawback_VerdeAmarelo/DrawbackMenuInclusao.do

Arquivo Editar Exibir Favoritos Ferramentas Ajuda

Ministério do Desenvolvimento, Indústria e Comércio Exterior

Destaques do governo

Drawback
Verde e Amarelo / Integrado

operações sair

Exportações

1. Incluir
2. Alterar
3. Excluir

Importações

4. Incluir
5. Alterar
6. Excluir

Compras no Mercado Interno

7. Incluir
8. Alterar
9. Excluir
10. Dados Básicos
11. Pré-Diagnóstico
12. Enviar Análise

Ato Concessório Suspensão Verde Amarelo / Integrado

Nº do Ato Concessório : 20090052145
Tipo do Ato Concessório : Comum
Regime : Verde-Amarelo

Incluir Item de Importação

Código NCM: 84339090 Ok

Iniciar Drawback Verde Ama... Sorocaba - Microsoft Word

Drawback Verde Amarelo / Integrado - Windows Internet Explorer

https://siscomex.desenvolvimento.gov.br/Drawback_VerdeAmarelo/ValidarNCMImportacao.do

Arquivo Editar Exibir Favoritos Ferramentas Ajuda

Ministério do Desenvolvimento, Indústria e Comércio Exterior

Destaques do governo

Drawback

Verde e Amarelo / Integrado

operações sair

Exportações

1. Incluir
2. Alterar
3. Excluir

Importações

4. Incluir
5. Alterar
6. Excluir

Compras no Mercado Interno

7. Incluir
8. Alterar
9. Excluir
10. Dados Básicos
11. Pré-Diagnóstico
12. Enviar Análise

Ato Concessório Suspensão Verde Amarelo / Integrado

Nº do Ato Concessório : 20090052145
Tipo do Ato Concessório : Comum
Regime : Verde-Amarelo

Inclusão Item de Importação

Número do Ato Concessório	20090052145
Código NCM	84339090
Descrição NCM	PARTES DE OUTS.MAQS.E APARS.P/COLHEITA,DEBULHA,ETC.
Descrição Complementar	ATADOR, PRÓPRIO PARA FAZER AMARRAÇÕES E DAR NÓS EM FARDOS.
Unidade Estatística	QUILOGRAMA LIQUIDO
Quantidade	421.875,00000
Valor Local Embarque (US\$)	10.000,00
Cobertura Cambial :	<input checked="" type="radio"/> Com Cobertura <input type="radio"/> Sem Cobertura
Item Possui Subproduto ou Resíduo ?	<input type="radio"/> Sim <input checked="" type="radio"/> Não

Gravar Desfazer Voltar

Windows Taskbar: Iniciar, Drawback Verde Ama..., Sorocaba - Microsoft Word



Drawback

Verde e Amarelo / Integrado



operações sair

- Exportações**
 - Incluir
 - Alterar
 - Excluir
- Importações**
 - Incluir
 - Alterar
 - Excluir
- Compras no Mercado Interno**
 - Incluir
 - Alterar
 - Excluir
- Dados Básicos
- Pré-Diagnóstico
- Enviar Análise

Ato Concessório Suspensão Verde Amarelo / Integrado

Nº do Ato Concessório : 20090052145
Tipo do Ato Concessório : Comum
Regime : Verde-Amarelo

1 - 1 de 1 registros encontrados

Itens de Importação

Número	NCM	Quantidade	Valor (US\$)	Cobertura Cambial
001	84339090	421.875,00000	US\$ 10.000,00	Com Cobertura

Drawback Verde Amarelo / Integrado - Windows Internet Explorer

https://siscomex.desenvolvimento.gov.br/Drawback_VerdeAmarelo/DrawbackMenuInclusao.do

Arquivo Editar Exibir Favoritos Ferramentas Ajuda

Ministério do Desenvolvimento, Indústria e Comércio Exterior

Destaques do governo

Drawback
Verde e Amarelo / Integrado

operações sair

Exportações

1. Incluir
2. Alterar
3. Excluir

Importações

4. Incluir
5. Alterar
6. Excluir

Compras no Mercado Interno

7. Incluir
8. Alterar
9. Excluir

10. Dados Básicos
11. Pré-Diagnóstico
12. Enviar Análise

Ato Concessório Suspensão Verde Amarelo / Integrado

Nº do Ato Concessório : 20090052145
Tipo do Ato Concessório : Comum
Regime : Verde-Amarelo

Incluir Item de Mercado Interno

Código NCM: 72085100 Ok

Iniciar Drawback Verde Ama... Sorocaba - Microsoft Word

Drawback Verde Amarelo / Integrado - Windows Internet Explorer

https://siscomex.desenvolvimento.gov.br/Drawback_VerdeAmarelo/ValidarNCMMercInt.do Erro do Certificado Google

Arquivo Editar Exibir Favoritos Ferramentas Ajuda

Drawback Verde Amarelo / Integrado Página Ferramentas

Ministério do Desenvolvimento, Indústria e Comércio Exterior Destaques do governo

 **Drawback**
Verde e Amarelo / Integrado

[operações](#) [sair](#)

Exportações

- Incluir
- Alterar
- Excluir

Importações

- Incluir
- Alterar
- Excluir

Compras no Mercado Interno

- Incluir
- Alterar
- Excluir
- Dados Básicos
- Pré-Diagnóstico
- Enviar Análise

Ato Concessório Suspensão Verde Amarelo / Integrado

Nº do Ato Concessório : 20090052145
Tipo do Ato Concessório : Comum
Regime : V [redacted]

Inclusão Item de Mercado Interno

Número do Ato Concessório	20090052145
Código NCM	72085100
Descrição NCM	LAMIN.FERRO/ACO,QUENTE,L>=60CM,N/ENROLADO,E>10MM
Descrição Complementar	CHAPA AÇO GROSSA. ESPESSURA 20 MM
Unidade Estatística	QUILOGRAMA LIQUIDO
Quantidade	3.750,00000 ?
Valor (US\$)	[redacted] 0,00 ?

Gravar Desfazer Voltar

Iniciar Drawback Verde Ama... Sorocaba - Microsoft Word



Drawback

Verde e Amarelo / Integrado



Exportações

- 1. Incluir
- 2. Alterar
- 3. Excluir

Importações

- 4. Incluir
- 5. Alterar
- 6. Excluir

Compras no Mercado Interno

- 7. Incluir
- 8. Alterar
- 9. Excluir
- 10. Dados Básicos
- 11. Pré-Diagnóstico
- 12. Enviar Análise

Ato Concessório Suspensão Verde Amarelo / Integrado

Nº do Ato Concessório : 20090052145
Tipo do Ato Concessório : Comum
Regime : Verde-Amarelo

1 - 1 de 1 registros encontrados

Itens de Mercado Interno

Número	NCM	Unid. Estat.	Quantidade	Valor (US\$)
0001	72085100	QUILOGRAMA LIQUIDO	3.750,00000	US\$ 18.750,00



Drawback

Verde e Amarelo / Integrado



Exportações

- 1. Incluir
- 2. Alterar
- 3. Excluir

Importações

- 4. Incluir
- 5. Alterar
- 6. Excluir

Compras no Mercado Interno

- 7. Incluir
- 8. Alterar
- 9. Excluir
- 10. Dados Básicos
- 11. Pré-Diagnóstico
- 12. Enviar Análise

Ato Concessório Suspensão Verde Amarelo / Integrado

Nº do Ato Concessório : 20090052145
Tipo do Ato Concessório : Comum
Regime : Verde-Amarelo

Incluir Item de Mercado Interno

Código NCM:

Drawback Verde Amarelo / Integrado - Windows Internet Explorer

https://siscomex.desenvolvimento.gov.br/Drawback_VerdeAmarelo/ValidarNCMMercInt.do

Arquivo Editar Exibir Favoritos Ferramentas Ajuda

Ministério do Desenvolvimento, Indústria e Comércio Exterior

Destaques do governo

Drawback
Verde e Amarelo / Integrado

operações sair

Exportações

1. Incluir
2. Alterar
3. Excluir

Importações

4. Incluir
5. Alterar
6. Excluir

Compras no Mercado Interno

7. Incluir
8. Alterar
9. Excluir
10. Dados Básicos
11. Pré-Diagnóstico
12. Enviar Análise

Ato Concessório Suspensão Verde Amarelo / Integrado

Nº do Ato Concessório : 20090052145
Tipo do Ato Concessório : Comum
Regime : Verde-Amarelo

Inclusão Item de Mercado Interno

Número do Ato Concessório	20090052145
Código NCM	84834010
Descrição NCM	CAIXAS DE TRANSMISSAO,REDUTORES,ETC.DE VELOCIDADE
Descrição Complementar	CAIXAS DE TRANSMISSAO DE VELOCIDADE, MODELO XVL-1020
Unidade Estatística	UNIDADE
Quantidade	25.00000
Valor (US\$)	10.250,00

Gravar Desfazer Voltar

Windows Taskbar: Iniciar, Drawback Verde Ama..., Sorocaba - Microsoft Word



Drawback

Verde e Amarelo / Integrado



Exportações

- 1. Incluir
- 2. Alterar
- 3. Excluir

Importações

- 4. Incluir
- 5. Alterar
- 6. Excluir

Compras no Mercado Interno

- 7. Incluir
- 8. Alterar
- 9. Excluir
- 10. Dados Básicos
- 11. Pré-Diagnóstico
- 12. Enviar Análise

Ato Concessório Suspensão Verde Amarelo / Integrado

Nº do Ato Concessório : 20090052145
Tipo do Ato Concessório : Comum
Regime : Verde-Amarelo

1 - 2 de 2 registros encontrados

Itens de Mercado Interno

Número	NCM	Unid. Estat.	Quantidade	Valor (US\$)
0001	72085100	QUILOGRAMA LIQUIDO	3.750,00000	US\$ 18.750,00
0002	84834010	UNIDADE	25,00000	US\$ 10.250,00

Drawback Verde Amarelo / Integrado - Windows Internet Explorer

https://siscomex.desenvolvimento.gov.br/Drawback_VerdeAmarelo/DrawbackMenuInclusao.do

Arquivo Editar Exibir Favoritos Ferramentas Ajuda

Ministério do Desenvolvimento, Indústria e Comércio Exterior

Destaques do governo

Drawback
Verde e Amarelo / Integrado

operações sair

Exportações

1. Incluir
2. Alterar
3. Excluir

Importações

4. Incluir
5. Alterar
6. Excluir

Compras no Mercado Interno

7. Incluir
8. Alterar
9. Excluir
10. Data de Envio
11. Data de Validade
12. Enviar Análise

Ato Concessório Suspensão Verde Amarelo / Integrado

Nº do Ato Concessório : 20090052145
Tipo do Ato Concessório : Comum
Regime : Verde-Amarelo

Pré-diagnóstico Para Inclusão do Ato Concessório 20090052145

Data de Envio:	17/08/2009
Data de Validade:	17/08/2010
Valor Total de Importação CIF (US\$):	15.000,00
Valor Total de Compras no Mercado Interno(US\$):	29.000,00
Valor Total de Exportação FOB (US\$):	300.000,00
Índice Importação/Exportação (%):	5,00
Índice MercadoInterno/Exportação (%):	9,66
Índice Total Exportações (%):	14,66

Mensagens

Nenhuma inconsistência encontrada. - ()

Iniciar Drawback Verde Ama... Sorocaba - Microsoft Word

5.

- Contencioso

Regime Aduaneiro Especial Drawback INADIMPLEMENTO

Qualificam-se “**INADIMPLENTES**”, todo e qualquer processo de *Drawback* que deixe de cumprir, no todo ou em partes, as obrigações previstas na legislação vigente, sendo:

- **Inadimplemento Total:** total: quando não houver nenhuma exportação que comprove a utilização da mercadoria importada ou adquirida no mercado interno, se no regime de drawback verde- amarelo;
- **Inadimplemento Parcial:** se existir exportação efetiva que comprove a utilização de parte da mercadoria importada ou adquirida no mercado interno, se no regime de drawback verde-amarelo."

Regime Aduaneiro Especial Drawback

Acórdão: SRF acusa não exportação

3º Conselho de Contribuintes / 1a. Câmara / **ACÓRDÃO 301-34.246** em 28.01.2008

DRAWBACK - SUSPENSÃO

Assunto: Regimes Aduaneiros

O ônus da prova de demonstrar que não foi cumprido o regime cabe à fiscalização, em especial, quando o Relatório da Secex aponta para o cumprimento. A existência de irregularidades formais

não tem o condão de provar o não cumprimento do regime. Tais irregularidades apontam para eventual erro ou não cumprimento do regime, o que se prova pela demonstração de que a empresa não tenha se utilizado das matérias primas indicadas no ato concessório ou que não tenha exportado o produto indicado ou, ainda, que não tenha exportado toda a quantidade pactuada. Não trazida qualquer prova neste sentido e tendo o lançamento se fundado apenas nos erros formais, ***não há que prevalecer a autuação.***

RECURSO VOLUNTÁRIO PROVIDO

Decisão: Por unanimidade de votos, rejeitaram-se as preliminares de nulidade em razão de competência e cerceamento do direito de defesa em função da negativa do pedido de perícia e no mérito por maioria de votos, deu-se provimento ao recurso, vencido o conselheiro João Luiz Fregonazzi, relator, e José Luiz Novo Rossari. Designado para redigir o acórdão a conselheira Susy

Gomes Hoffmann.

Regime Aduaneiro Especial Drawback

Acórdão: Divergência entre AC X RE's

3º Conselho de Contribuintes / 1a. Câmara / **ACÓRDÃO 301-34.290** em 27.02.2008

IMPOSTO SOBRE A IMPORTAÇÃO

Assunto: Regimes Aduaneiros

Período de apuração: 21/09/1998 a 04/05/2000 EMBARGOS DE DECLARAÇÃO - A não explicitação dos fundamentos para manutenção da decisão recorrida, enseja a oposição de embargos para sanar a omissão.

DRAWBACK. VÍCIOS FORMAIS. DESCUMPRIMENTO DE OBRIGAÇÕES ACESSÓRIAS. As falhas formais no cumprimento das obrigações de exportação assumidas no Regime Aduaneiro Especial de **Drawback** e as **divergências de valores e quantidades entre os Registros de Exportação e o Relatório de Comprovação de Drawback, não podem ser, de forma exclusiva, a motivação para a exigência dos tributos suspensos**, sendo imprescindível a verificação material do quanto do produto não foi exportado.

EMBARGOS DE DECLARAÇÃO ACOLHIDOS E PROVIDOS EM PARTE.

Decisão: Por unanimidade de votos, acolher e dar provimento em parte aos Embargos de Declaração, para retificar o voto embargado, mantendo a glosa do RE nº 99/1051226-001, nos termos do voto do relator. Esteve presente o Advogado Dr. Luiz Paulo Romano OAB/DF nº 14.303.

Publicado no DOU em: 14.05.2008

Regime Aduaneiro Especial Drawback

Acórdão: Obrigações Acessórias

3º Conselho de Contribuintes / 1a. Câmara / **ACÓRDÃO 301-34.194** em 04.12.2007

DRAWBACK - SUSPENSÃO

Assunto: Regimes Aduaneiros

Ano-calendário : **2002 DRAWBACK- SUSPENSÃO**. O registro de exportação - RE está vinculado ao Ato Concessório que, de modo condicionado, deve ser cumprido em sua integralidade. A **comprovação** de seu cumprimento ocorre, substancialmente, pela demonstração - por meio das DI s e da REs correspondentes - de que foram importados e exportados os produtos, objeto do ato de concessão, na qualidade e quantidade convencionadas.

LANÇAMENTO - **Não deve prevalecer o lançamento veiculado por AIIM (Auto de Infração e Imposição de Multa) que afasta o regime de Drawback por descumprimento de formalidades sanadas no curso do processo.**

RECURSO VOLUNTÁRIO PROVIDO

Decisão: Por unanimidade de votos, deu-se provimento ao Recurso.

Publicado no DOU em: 09.04.2008

Regime Aduaneiro Especial Drawback

Acórdão: RE's não vinculados ao AC

3º Conselho de Contribuintes / 3a. Câmara / **ACÓRDÃO 303-30157** em 20/03/2002

DRAWBACK. COMPROVAÇÃO. Desde que os insumos importados foram empregados e os produtos exportados na quantidade e no prazo pactuados, a verificação de **falhas formais ocorridas no preenchimento de Registros de Exportação - RE - não descaracterizam o adimplemento do compromisso assumido com o regime especial.** Considera-se embarcada a mercadoria na data aposta no Conhecimento Internacional de Transporte.

RECURSO VOLUNTÁRIO PROVIDO

Publicado no DOU em: 28.05.2004

Regime Aduaneiro Especial Drawback

Acórdão: Fungibilidade

3º Conselho de Contribuintes / 3a. Câmara / **ACÓRDÃO** 302-35134 em 17/06/2004

DECADÊNCIA - O prazo começa a ser contado a partir do momento em que a Fazenda Nacional poderia ter efetuado o lançamento.

DRAWBACK. REGIME DE SUSPENSÃO . FUNGIBILIDADE. A fungibilidade dos insumos importados, dentro do prazo de validade do ato concessório, permite a sua substituição por idênticos no gênero, quantidade e qualidade igualmente importados e não descaracteriza a exportação objeto do compromisso do importador no regime de Drawback.

RECURSO VOLUNTÁRIO PROVIDO